

Gran ExpoES 2012

36ª EXPOSIÇÃO ESTADUAL AGROPECUÁRIA

UM MUNDO DE
ATRAÇÕES E
OPORTUNIDADES

PROGRAMAÇÃO GERAL


Gran ExpoES 2012
36ª EXPOSIÇÃO ESTADUAL AGROPECUÁRIA
CAFÉ CONILON



Prezados expositores e visitantes,

Na oportunidade das comemorações dos 100 anos do café Conilon no Espírito Santo, a GranExpoES parabeniza e estende os agradecimentos a todos os homens e mulheres do campo que trabalham e produzem para sustentar a base desta e de todas as 20 cadeias produtivas aqui presentes.

Governo, patrocinadores, parceiros e apoiadores, todos nós temos orgulho em dizer que a GranExpoES é o Evento de Todos os Capixabas porque sabemos que neste Parque de Exposições, durante cinco dias, o meio rural toma conta da cidade; crianças, jovens e adultos reencontram suas raízes culturais, se divertem, trocam ideias, fazem compras, fecham negócios...

Sejam bem vindos.

Aproveitem cada pedacinho dos nossos 130 mil m² de evento.

Um verdadeiro mundo de atrações e oportunidades.



AGRICULTURA E AGRONEGÓCIO NO ESPÍRITO SANTO

Com apenas 0,5% da área territorial do nacional, não é exagero afirmar que o Espírito Santo em termos de potencialidades agronômicas, ambientais e logísticas, representa a melhor síntese do Brasil. Terra de clima e geografia variados, vamos do mar à montanha em menos de 50 km e contamos com um litoral de 411 km, nosso Estado é reconhecido como região que apresenta uma agropecuária pluriativa e multifuncional e a atividade pesqueira e aquícola intensa. Estimativas recentes dão conta de que são praticadas, comercialmente, mais de cem atividades agropecuárias e pesqueiras em área capixaba.

Quando se somam as agregações em todos os elos das cadeias produtivas que têm como base a agropecuária, o setor passa a se denominar agronegócio. Sob essa ótica, revela-se como o segmento mais importante para 61 dos 78 municípios capixabas. Responde por 30% do Produto Interno Bruto (PIB) do Estado, movimentando, anualmente, em torno de R$ 20 bilhões e empregando algo como um em cada três trabalhadores do Estado.

O café ocupa liderança histórica no setor, abarcando 500 mil hectares de área plantada, com produção em torno de 12,2 milhões de sacas beneficiadas em 2012. A atividade



está presente em quase todos os municípios capixabas e responde por mais de 40% da renda agrícola. Neste ano em que se comemoram 100 anos da presença do café Conilon no Espírito Santo, nosso Estado se consolida como o maior produtor nacional desta espécie e o segundo de cafés como um todo. Ele é ainda o maior produtor de pimenta rosa ou aroeira, segundo em pimenta-do-reino, mamão e coco verde; o terceiro de cacau e o quarto em produção de borracha, abacate e maracujá, sem esquecer os produtos orgânicos e agroecológicos.

A pecuária bovina, especialmente a de leite, evolui muito nos índices de produtividade e qualidade do produto, graças aos investimentos feitos no setor em melhoramento genético, alimentação mais eficiente do rebanho, capacitação do produtor e infraestruturas que conferem qualidade ao produto.

A fruticultura é estratégica para

A GranExpoES



A partir de 2009, os shows dos grandes artistas nacionais cederam lugar para a valorização da cultura capixaba. O evento cresceu e conquistou de vez todos os espaços do já então famoso Pavilhão de Carapina, levando para lá a reedição da Feira dos Municípios e criando o I Fórum de Ciências e Desenvolvimento Rural Sustentável. Seguindo diretrizes do Governo, o evento passou a ter o foco na realização de negócios, na difusão do conhecimento e no intercâmbio de experiências.



Além da pecuária, outras cadeias produtivas fortaleceram sua participação no evento. Assim, cafeicultura, fruticultura, floricultura, apicultura, aquicultura, agricultura orgânica, suinocultura, avicultura, silvicultura, agroturismo e produtos da floresta juntaram-se às cadeias produtivas tradicionais: bovinos de corte e leite, equinos, caprinos e ovinos.



Do início do evento, há quarenta anos, até hoje, muita coisa mudou no estado, no país e no mundo. A GranExpoES acompanhou cada passo destas mudanças e evoluiu junto com a capital e o interior do estado, mostrando tecnologia, informação, profissionalismo e muito mais. Além da Secretaria da Agricultura, promotora do evento, a GranExpoES agregou várias e importantes instituições parceiras do setor, tais como Sebrae, Faes/Senar e OCB/ES; consolidou relacionamento com as entidades representativas de produtores e criadores; ampliou o leque de patrocinadores e apoiadores, sempre contando com o apoio da Unimed Vitória, primeiro patrocinador da GranExpoES.



Hoje a GranExpoES é o principal espaço de demonstração do negócio rural capixaba, concentrando mais de cem eventos paralelos, entre feiras, mostras, seminários, congressos, entre outras atividades e atrações sob a ótica do desenvolvimento sustentável do Espírito Santo.

É por isto que dizemos com muito orgulho que a

GranExpoES é O Evento de Todos os Capixabas.



PECUÁRIA

A pecuária e seus negócios associados ocupam a maior parte da área da GranExpoES.

São pavilhões, tendas e uma grande área aberta para competições e exposições de bovinos, bubalinos, equinos, caprinos e ovinos, totalizando cerca de 22 mil m².

As pistas de julgamentos gramadas medem 8.500 m². Dois tatersais de leilões, currais, embarcadouros e escritórios completam a infraestrutura destinada ao setor.

Este ano, além das ranqueadas estaduais, acontecem a Copa Atlântico Nelore, as Copas Sudeste de Ovinos Santa Inês e de Caprinos de Leite e a 6ª Exposição Nacional da Raça Dorper.

Sete Leilões de bovinos, equinos, ovinos e caprinos e uma Feira de Novilhas movimentam os negócios do setor.

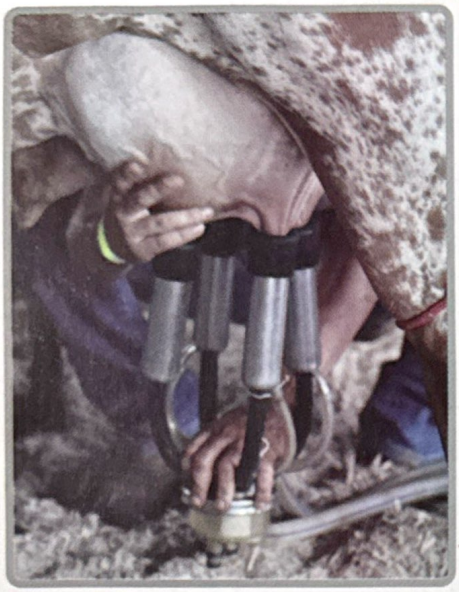

a diversificação produtiva. Aproveitando a vocação das terras e a diversidade de ambientes, o Governo do Estado desde 2003 investe na implantação e consolidação de Polos de Frutas. Já são 12 organizados no Estado e ainda em 2012 um novo polo, o de caju, será implantado nos municípios de Pedro Canário e Conceição da Barra.

O estado possui boa logística e investimentos permanentes em infraestrutura no meio rural.



Através de programas como "Caminhos do Campo" e "Energia mais Produtiva" estão sendo pavimentados 52 novos trechos com aproximadamente 438 km de estradas rurais e 90 localidades vão receber reforço na rede elétrica, permitindo a instalação de agroindústria e equipamentos para agregação de valor aos produtos primários agrícolas.

De 2011 a junho de 2012 os investimentos para a aquisição de caminhões, tratores, microtratores, resfriadores de leite, secadores e peladores de café e equipamentos em geral, e para a construção de centros de comercialização, galpões e outras edificações, superou a casa dos R$ 13 milhões. Com R$ 2,5 bilhões em investimentos para crédito rural, novas habitações, infraestrutura produtiva, comercialização, assistência técnica aos produtores e pescadores, acesso à terra e capacitação, o Vida no Campo reúne as condições necessárias para promover benefícios diretos em todos os municípios capixabas. "Confirmando as metas ousadas, em quatro anos serão realizadas cerca de 140 mil operações de crédito rural para a agricultura familiar, que está presente em 80% das propriedades rurais capixabas", destaca Enio Bergoli, secretário Estadual da Agricultura.

> **"o setor é estratégico para promover o desenvolvimento equilibrado regionalmente, atendendo aos segmentos mais vulneráveis"**





A agricultura familiar no Espírito Santo está presente em aproximadamente 67 mil estabelecimentos agrícolas (80% do total), gerando 202 mil postos de trabalho (64% do total do campo), e ocupando 36% da área rural. A riqueza produzida pelo segmento é de R$ 2,5 bilhões, o equivalente a 44% da riqueza produzida por todo o meio rural capixaba.

Nas exportações do agronegócio capixaba, os destaques são celulose, café, açúcar, carne bovina, chocolates, pimentas do reino e rosa, mamão papaya e gengibre, dentre outros. Em 2011, as divisas atingiram U$ 2,24 bilhões, um recorde histórico.

Assim, o agronegócio é para o Espírito Santo proporcionalmente mais importante do que é comparativamente para o Brasil. Por isso, o setor é estratégico para promover o desenvolvimento equilibrado regionalmente, atendendo aos segmentos mais vulneráveis, focos estes prioritários na atuação do Governo do Estado.







A GranExpoES tem suas origens na exposição que acontecia em Itacibá – Cariacica, há quatro décadas, com a intenção de valorizar a pecuária do Espírito Santo. Além de oportunidade de negócios, a feira tinha o objetivo de congregar os produtores e criadores numa festa com shows de música sertaneja e caipira, comida gostosa e muita alegria.

Durante muito tempo a Exposição Estadual Agropecuária aconteceu em Cariacica e só parou porque o lugar ficou pequeno para atender a demanda.

No final da década de 1980, durante a gestão do então governador Gerson Camata, o estado adquiriu uma área para construir o novo Parque de Exposições. Em 1986, o vice-governador José Moraes, criador de gado e apaixonado pela pecuária, assumiu o governo, pois Camata teve que deixar o cargo para concorrer às eleições ao senado. Foram apenas seis meses de governo, mas tempo suficiente para o entusiasta José Moraes construir o Parque de Exposições de Carapina, após visitar vários outros pelo Brasil afora, junto com o arquiteto Beto Vivaqua, para escolher o melhor modelo.



Nos oito anos seguintes a exposição só aconteceu duas únicas vezes, até que em 1999 o espaço foi terceirizado. Nasceu então a GranExpoES, realizada pela Extrema Eventos e Participações Ltda, sob a coordenação de Zezinho Boechat, mas sempre tendo o Governo do Estado, através da SEAG, como principal parceiro.

No começo, o evento continuava sendo da pecuária, mas o maior atrativo de público eram os shows. Vários dos nomes mais conhecidos do cenário musical brasileiro na época passaram pelos palcos da GranExpoES. Em busca de identidade própria, a cada ano o evento trazia uma novidade: rodeios, exposição de cachaça, concurso da Garota GranExpoES e muitas outras atividades.



Embora as crianças sempre tenham sido um público importante da GranExpoES, só em 2008 foi criada uma atividade específica para atendê-las. Na ocasião, sob a coordenação da Associação Projeto Aguas do Rio Doce, foi montada pela primeira vez a Fazenda Ecológica, espaço destinado à educação ambiental. Foi o início de uma parceria que perdura até hoje e se fortalece a cada dia.



PECUÁRIA

Bovinos e bubalinos

Coordenação
Pedro Cani (SEAG) gep@seag.es.gov.br; Vinicius Gumiero (veterinario@granexpoes.com.br), Estela Mar (inscricoes@granexpoes.com.br)
Instituições parceiras
Associação dos Criadores e Produtores de Gado de Leite do ES (ACPGLES), ABCGIL, ABCGIROLANDO, Associação Capixaba dos Criadores de Nelore (ACCN), Sistema OCB/Sescoop/ES, Idaf, Incaper, Faes/Senar.

A pecuária bovina é uma atividade tradicional e representativa no Espírito Santo, que vem se modernizando através do melhoramento genético e tecnológico, com produtividade crescente e com redução de área utilizada. A 36ª Exposição Estadual Agropecuária é a atividade mais tradicional da GranExpoES, e desde o princípio atraiu os melhores produtores de gado do Espírito Santo. A programação da pecuária bovina, especialmente leiteira, é uma das mais extensas da GranExpoES.

Na economia ES: 2,1 milhões de cabeças (70% corte, 30% leite)
Carne: 7% do valor bruto da produção agropecuária do estado
Leite: 340 mil vacas em lactação, 420 milhões de litros de leite em 2010. 16.500 produtores (80% produzem menos de 100 litros de leite ao dia), 24 mil empregos diretos e mais 25 mil indiretos, 6% do do valor bruto da produção agropecuária do estado.

LEILÃO

O Espaço Pedra Azul, mais novo tatersal de leilões do Carapina Centro de Eventos, recebe no sábado às 14 horas a elite do gado de leite no Leilão Vitória do Leite Girolando e no 2º Leilão Gir Leiteiro Capixaba, com transmissão pelo site MF rural.
São 25 lotes com 50 animais da raça Girolando e 30 lotes de Gir Leiteiro de criadores capixabas e convidados de destaque nacional vindos principalmente de Minas Gerais e Goiás.





Torneio leiteiro

É uma das atividades mais tradicionais de todas as exposições agropecuárias e na GranExpoES não é diferente. O objetivo em 2012 é valorizar a produção leiteira do Girolando capixaba. A organização e execução são da Associação dos Criadores e Produtores de Gado de Leite do Espírito Santo (ACPGLES).



Espaço do leite

Ocorre pela primeira vez na GranExpoES. Traz um ambiente diferenciado, para maior valorização da cadeia produtiva do leite, integrando produtores, cooperativas, empresas e órgãos governamentais. Aberto para visitação de 10h às 22h. (Pavilhão de Bovinos)

II Concurso de Queijos do Espírito Santo

Pelo segundo ano consecutivo acontece o Concurso Estadual de Queijo. O objetivo é despertar o senso crítico da população quanto à qualidade dos produtos e a importância de consumir alimentos que garantam a saúde humana. O concurso é organizado pelo Instituto de Defesa Agropecuária e Florestal (Idaf), Instituto Capixaba de Pesquisa, Assistência Técnica e Extensão Rural (Incaper) e pela Gerência Estadual de Pecuária da Seag. (Pavilhão 2)



PROGRAMAÇÃO TÉCNICA

- Conferência: Perspectiva do Leite Orgânico no Espírito Santo, dia 10, sexta-feira, Auditório 2
- Solenidade de Entrega dos Prêmios aos Ganhadores do Concurso do Queijo, dia 11, sábado, Auditório 1
- Encontro para apresentação de resultados da PGP da ABCZ, dia 11, Auditório 4

Minicursos

- Análise Sensorial para Juízes do Concurso de Queijo, dia 8, Auditório 5
- Fabricação de Queijo, dia 9, Auditório 7
- Como Produzir Leite de Qualidade, dia 9, Auditório 3
- Avaliação de Vacas Leiteiras Objetivando o Acasalamento Dirigido, dia 9, Auditório 7 (teoria), Pavilhão de Bovinos (prática)
- Primeiro Socorros em Bovinos, dia 9, Pavilhão de Bovinos



Feira de Novilhas

Serão expostas para comercialização 40 novilhas selecionadas de criadores participantes do Programa de Melhoramento Genético da Seag. As regras para aquisição das novilhas são divulgadas no estande da ACPGLES (Pavilhão de Bovinos). Bancos parceiros oferecem financiamento.











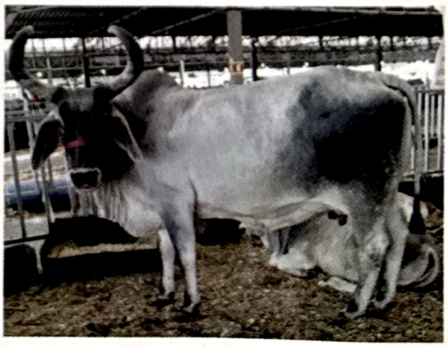

ATRAÇÃO

- Julgamentos das raças Gir Leiteiro, Girolando e Nelore, de quarta a domingo, das 8 às 18 horas, nas Pistas de Julgamento 3, 4 e 5
- Espaço do Leite, de quinta a domingo, das 10 às 22 horas, Pavilhão de Bovinos
- Concurso de Queijo, pavilhão 2
- Torneio Leiteiro, de quarta a sábado, ordenhas às 6, 14 e 22 horas, Pavilhão de Bovinos
- Minifazendinha, de quarta a sábado de 10 às 22 horas, domingo das 10 às 17 horas, na área externa

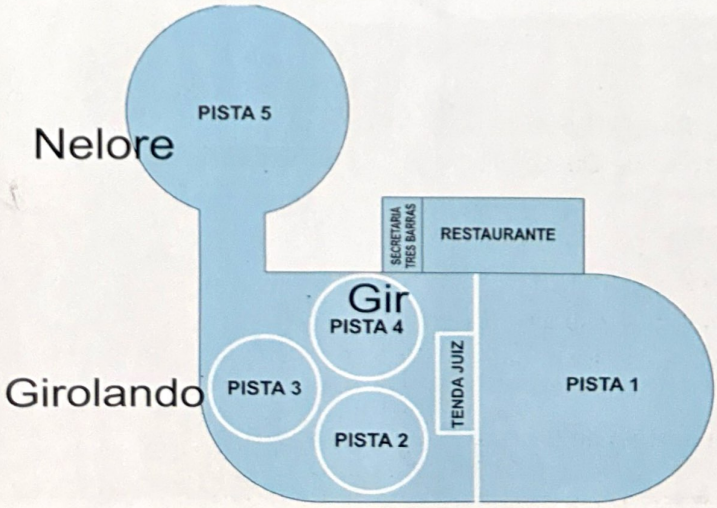



Equinos

Coordenação
Equipe Três Barras e Estella Mar (inscricao@granexpoes.com.br)

Instituições parceiras
ABCCMM, ABCCMM- ES, ABQM, ABQM-ES, ABCPONEI

Por milênios considerado meio de transporte e ferramenta de trabalho imprescindível, os cavalos hoje são criados sobretudo pela paixão que despertam em milhões de pessoas e para a prática de esportes. Cativantes, belos, charmosos e com porte invejável, os equinos serão representados na GranExpoES em leilões, exposições, julgamentos e concursos.

Nas pistas e nas ruas da GranExpoES estes belos animais desfilam sua elegância comandados por cavaleiros e amazonas impecáveis, vestidos a caráter.

Além das tradicionais raças Mangalarga Marchador e Quarto de Milha, os encantadores pôneis voltam à pista em 2012 para uma exposição ranqueada.

ATRAÇÕES

- Julgamentos da raça Mangalarga Marchador (pista 1) e pôneis (pista 2), de quinta a domingo, das 8 às 17 horas
- Minifazendinha, de quarta a sábado, das 10 às 22 horas e domingo das 10 às 17 horas
- Desfile de tropeiros
- Estandes de roupas e acessórios para montaria

PROGRAMAÇÃO TÉCNICA

Minicurso: Primeiros socorros em equinos, dia 10, sexta-feira, no Pavilhão de Equinos

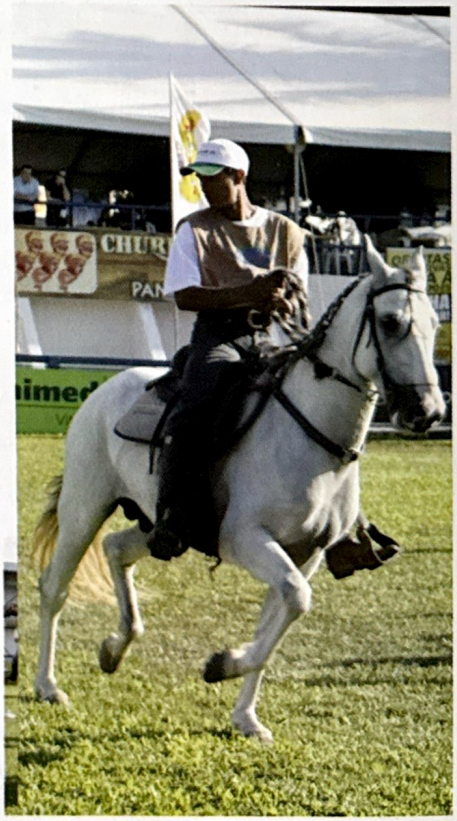







Exposição de pôneis

Os pôneis estão presentes na GranExpoES há muitos anos na Minifazendinha, junto com minivacas e minibois, atraindo a atenção de crianças e adultos. Desde 2011, os pôneis conquistaram um espaço maior através de uma exposição válida pelo ranqueamento nacional da raça, demonstrando que não são apenas encantadores, mas também uma boa opção de criação com finalidade econômica. Além da visitação, é possível adquirir animais diretamente dos produtores.





Leilões

Os leilões de equinos são sempre disputados e geram bons negócios, aquecendo as tardes e noites da GranExpoES. As raças Mangalarga Marchador e Quarto de Milha demonstram a sua força em três grandes leilões de machos e fêmeas adultos e jovens:

No dia 10, sexta-feira, às 20h, acontece o leilão Vitória da Raça Mangalarga Marchador, no Tattersal José Moraes.

No dia 11, sábado, são dois eventos. Às 14h, o Haras Floriano Varejão traz seu tradicional leilão bianual, que atrai compradores de todo o país. O evento acontece no Tattersal José Moraes, com transmissão ao vivo pelo site MF Rural.

À noite, às 20h30min, é a vez do III Leilão Baby Sedução e Convidados e do 2º Festival Sedução de Cavalo de Sela Mangalarga Marchador, no mais novo espaço do Carapina Centro de Eventos, o Espaço Pedra Azul.







Ovinos e caprinos

Coordenação
Diretoria da ACCOES, Adriano Matos Rodrigues (Sebrae) e Pedro Cani (Seag)

Instituições parceiras
Incaper, Idaf, OCB/ES, ABCDorper, ACCOMIG, ABSI

A ovinocaprinocultura brasileira de uma maneira geral, e a capixaba em particular, vivem uma fase de ascensão. A carne de cordeiro vem conquistando a cada dia o gosto do consumidor. Mas o consumo ainda é abaixo da média mundial. O Programa Cordeiro Capixaba, lançado em 2010 pela Seag em parceria com Sebrae/ES e ACCOES, pretende aumentar a oferta do produto no mercado, ampliando nosso plantel de 45 mil para 400 mil animais, com melhoramento genético e tecnológico.

O evento tem duas atrações inéditas que reunirão os melhores criadores do Brasil. Pela primeira vez será realizado na GranExpoES um Torneio Leiteiro de Cabras e também pela primeira vez o estado sediará uma exposição de âmbito nacional no setor, a 6ª Nacional da Raça Dorper.

A expectativa é de R$1 milhão em negócios nos leilões, mais R$150 mil em outros negócios de ovinos e caprinos.

Na economia do ES: 45 mil cabeças entre ovinos e caprinos, 500 ha de pastagem.

ATRAÇÕES

Pavilhão de ovinos:

- 6ª Exposição Nacional da Raça Dorper, Copa Sudeste da Raça Santa Inês e Copa Sudeste de Caprinos de Leite, com julgamentos nas pistas de julgamento 6 e 7, de quinta a domingo, das 8 às 17 horas
- Estandes das principais fazendas e cabanhas do Brasil; estandes das duas principais revistas especializadas do setor no país (Cabra & Ovelha e O Berro); Torneio Leiteiro (Cabras leiteiras); degustação de derivados do leite de cabra;
- Restaurante especializado

Pavilhão 1: Vitrine da Carne e aulas show de culinária com carne de cordeiro, com degustação, no Espaço Gourmet









6ª Exposição Nacional da Raça Dorper

O Estado do Espírito Santo foi escolhido para sediar a nacional do Dorper por sua infraestrutura, localização e grande potencial de desenvolvimento da ovinocultura. Durante o evento, serão exibidos cerca de mil e duzentos animais, entre Dorper e White Dorper.





Torneio leiteiro Caprino

Pela primeira vez na Grande Vitória, o Torneio Leiteiro de Cabras promete ser um grande atrativo de público. O leite de cabra tem mercado crescente no Brasil, uma vez que é indicado tanto para crianças como também para pessoas que tenham alergia aos outros leites. Participam do torneio criadores do Espírito Santo, Minas Gerais e São Paulo.

LEILÕES

- **2º Leilão Pérolas da Raça**
  VPJ Pecuária; Cabanha Interlagos; Rebanho Tingui; Rebanho Buriá, dia 9, quinta-feira, 20h30min, no Espaço Pedra Azul – Leiloeira Agreste Leilões, com transmissão pelo site MF RURAL
- **1º Leilão Sonho Dorper**
  Fazenda Terras de Guará e Dorper Campo Verde, dia 10, sexta-feira, 20h30min, no Espaço Pedra Azul, leiloeira Agreste Leilões, com transmissão pelo site MF RURAL
- **Leilão Força Capixaba**
  animais Santa Inês, Anglo-Nubiano e 300 matrizes comerciais de ovinos, dia 11, sábado, 19h, no Saloon Country, leiloeira Agreste Leilões, com transmissão pelo site MF Rural





PROGRAMAÇÃO TÉCNICA

Minicursos: Culinária Cordeiro, dia 10, Cozinha FAES/SENAR
Casqueamento em Ovinos, dia 11, Pavilhão de Ovinos



AGRICULTURA

As cadeias produtivas da diversificada agricultura capixaba passaram a integrar a GranExpoES a partir de 2009

Localizadas nos pavilhões 1 e 2, ocupam hoje cerca de 15 mil m², além de espaços na área externa.

Os estandes e atividades apresentadas nas áreas expositivas são a demonstração do resultado de um amplo processo de mobilização envolvendo associações, cooperativas, órgãos públicos e empresas de cada setor. A beleza e funcionalidade dos estandes este ano refletem o amadurecimento da participação da agricultura na GranExpoES.

A participação no 4º Fórum de Ciência e Desenvolvimento Rural Sustentável reflete as necessidades de cada cadeia produtiva. A programação técnica foi elaborada pelos representantes de cada setor e assim também as atrações como aulas-show, degustações, vitrine da carne e outros.

A estrela da agricultura capixaba em 2012 é o Café Conilon, que completa cem anos de cultivo no estado.



flores

Coordenação
João Medeiros Neto (Incaper), João Miranda, Carlos Alberto Sangali (Incaper), Karla Cardoso (Sebrae)

Instituições parceiras
Associações, Secretarias de Agricultura dos municípios envolvidos.

No cultivo de flores e plantas ornamentais predominam a agricultura familiar, o alto valor agregado e a resposta às demandas do mercado. O estado tem vantagens climáticas, logísticas e mercado em crescimento. A ExpoflorES chega ao quarto ano trazendo 46 produtores de 14 municípios capixabas. Na oportunidade os visitantes poderão tratar direto com o produtor e conhecer a história de cada planta que se vai adquirir. Para se aprofundar mais, participe da programação técnica e também das aulas-show de arranjos.

Na economia do ES: 163 ha plantados, 8 mil empregos diretos, renda anual 11 milhões, 250 pontos de venda.

Espécies mais cultivadas no ES: copo de leite, rosas, antúrio, orquídeas, hortênsia, alpínia, ave do paraíso, gérbera, helicônias, amarilis, lisiantos, junco, tango, begônias, bromélia, gypsophila, crisântemos, cactos, suculentas, croton, caládio, agave, folhagens (avencão, aspargo, dracenas, cicas, etc.), plantas de forração, palmeiras diversas, gramas.

Principais municípios produtores: Santa Teresa, Domingos Martins, Venda Nova do Imigrante, Marechal Floriano, Santa Maria de Jetibá, Iuna, Cariacica, Viana, Inconha, Santa Leopoldina, Baixo Guandu, Laranja da Terra, Guaçuí, Linhares, Anchieta, Fundão, Ibiraçu, Piúma, Alfredo Chaves.



PROGRAMAÇÃO TÉCNICA

Floricultura e Plantas Ornamentais: Política, Oportunidades e Mercado, dia 9, Auditório 4

Aula Show: Decoração Floral, dias 10 e 11, GranExpoFlores

ATRAÇÕES

Exposição e venda de flores, plantas ornamentais e arranjos de 46 produtores. Área de 450 m²,

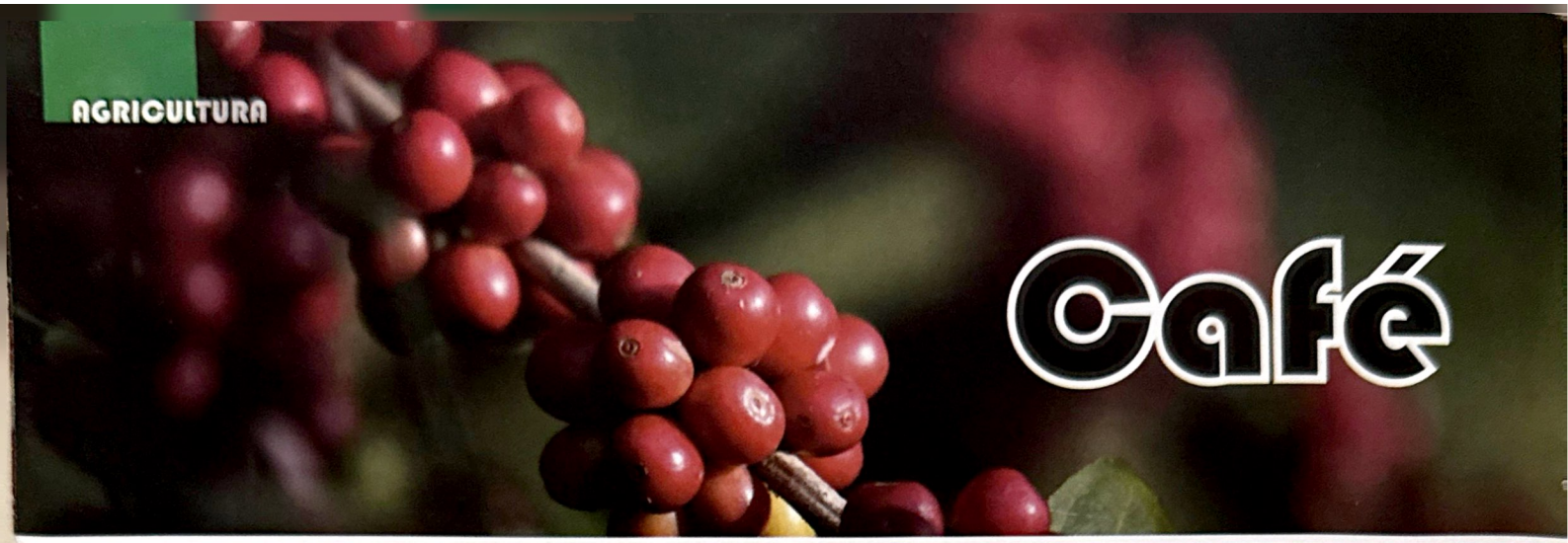

Café

Coordenação
Romário Gava Ferrão (Incaper) romario@incaper.es.gov.br

Instituições parceiras
Seag, Incaper, Sebrae, CCCV, Cetcaf, Conilon Brasil, Prefeitura de Anchieta e Pinhalense.

Se o Espírito Santo fosse um país, seria o terceiro maior produtor mundial de café Conilon, atrás de Brasil e Vietnã. O café é a principal atividade em 80% dos nossos municípios, relevante em todos eles e maior empregador. Temos café arábica (terras altas e frias) e conilon (baixas e quentes). Proliferam órgãos de fomento, pesquisa e transferência tecnológica, indústria e comércio organizados, exportação, cafeterias, cursos de formação técnica. Este ano, na GranExpoES, os destaques são o Espaço Conilon e o Espaço Tecnológico do Café.

Na economia do ES: 11 milhões de sacas, 60 mil propriedades, 43% do valor bruto da produção agropecuária do estado, 400 mil empregos, 131 mil famílias, 500 mil ha, 1,1 milhão de covas, 25% da produção nacional.



PROGRAMAÇÃO TÉCNICA

- Fórum de Debate: Cafeicultura dia 9, Auditório 3.
- Demonstração e Métodos: Pós-Colheita e Agregação de Valor ao Café, dias 9 e 10, no Espaço Tecnologias Alternativas, na Área Externa

Minicurso:

- Culinária do Café, dia 10, Cozinha FAES/SENAR

ATRAÇÕES

- Espaço conilon, Pavilhão 2;
- Degustações, aulas-show de baristas e muito mais;
- Espaço Tecnologias Alternativas, área externa
- Cafezinho em diversos espaços do Evento.







Espaço Tecnologias Alternativas

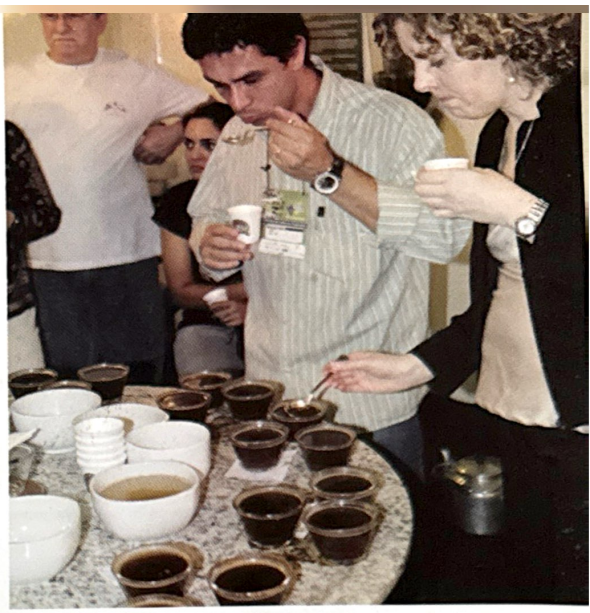

Na área externa do evento, será montada uma área demonstrativa com tecnologias de secagem de café. A área é composta por uma estufa de secagem que apenas com uso da luz solar pode ultrapassar a temperatura de 40 graus. Haverá também o terreiro de secagem suspenso, tecnologia de tradição secular, mas com adição de novas técnicas e equipamentos mais modernos. Complementando o espaço, haverá demonstração de secadores movidos a energia solar. São tecnologias totalmente sustentáveis, que dispensam gastos com combustíveis para aquecer os secadores de café, os quais são equipamentos muito usados, mas nem sempre ambientalmente sustentáveis.



Café conilon 100 anos

Em 2012, o café Conilon comemora os 100 anos de sua chegada ao Espírito Santo. O estado é o maior produtor nacional, assim a GranExpoES prepara um espaço especial em sua agenda para as comemorações desta data, o Espaço Conilon.



As comemorações incluem uma programação técnica dedicada aos produtores e uma visita aos secadores de café, com a presença do Governador Renato Casagrande, do secretário de Estado da Agricultura Enio Bergoli, além das diretorias da Faes/Senar, Fetaes, OCB-ES, Sebrae e Incaper.





Haverá degustação de cafés de diferentes regiões do estado, variedades clonais, técnicas de secagem e torrefação. Será também realizada a entrega do Prêmio Café Conilon de Qualidade do Espírito Santo.



Aquicultura e Pesca

Coordenação
Alcestes Ramos Filho (Seag), Fênix C.A. Fichter (Sebrae) e Cledson de Souza Felippe (MPA)
Instituições parceiras
MPA/ SFPA-ES, FAES/ SENAR, IFES Campus Alegre e Piúma, Grupo Nutriave, Projeto TAMAR, Capitania dos Portos do ES/ Marinha do Brasil, Projeto JUARA, ACA, CEAQ, IDAF, VIMINAS

Dentro do Espaço das Águas estarão várias cadeias produtivas do setor pesqueiro capixaba, com atrações nas pescas artesanais e esportivas, aquicultura e peixes ornamentais.
A aquicultura terá grande destaque na feira. Além de diversificar a produção rural, é inovadora em tecnologia e ganha espaço no mercado nacional e mundial de pescado. A pesca artesanal, tradicional do estado, busca aumento de eficiência, integração e organização. Os hipnotizantes peixes ornamentais complementam com a exposição de aquários, que este ano está imperdível. Para o setor científico e de extensão, acontecerá o 2º Simpósio Estadual de Aquicultura e Pesca, que é parada obrigatória na programação.

Na economia do ES: aquicultura 6 mil t/ano, 5 mil empregos, renda anual R$25 milhões; pesca 23 mil t/ano, 20 mil empregos, renda anual R$100 milhões.

São cerca de 70 espécies, a exemplo de: sururu, ostra, camarão, polvo, lagosta, carpa, tilápia, cachara, pintado e robalo.



PROGRAMAÇÃO TÉCNICA

- Fórum de Debate da Aquicultura e Pesca , dia 9, Auditório 2
- Lançamento do Guia da Aquicultura e Pesca , dia 9, Lancheria

Minicursos:

- Culinária - Camarão da Malásia, dia 11, Cozinha FAES/SENAR
- Culinária –Tilápia, dia 12, Cozinha FAES/SENAR



Arrais amador

Quem comprar uma lancha, jet sky ou barco na Feira Náutica, terá oportunidade de se informar a respeito da habilitação para condução de embarcações de esporte e esporte recreio, no estande da Marinha. Haverá também uma palestra sobre o assunto durante o Fórum da Atividade Pesqueira.

Lançamento Guia Capixaba da Aquicultura e Pesca

O guia mostra a amplitude da vocação capixaba para o pescado e os elos desta cadeia produtiva, de forma simples e objetiva. Estatísticas, textos jornalísticos, cultura popular e arte se unem para divulgar o vasto material informativo e as boas práticas existentes. Apoio FAES e MPA.

Exposição de aquários

Durante a GranExpoES 2012 está sendo realizada a 3ª Exposição de Aquários, com o objetivo de divulgar as belezas e requintes proporcionadas pelos aquários. O aquarismo ou aquariofilia é a nova onda entre os executivos brasileiros, que alia o prazer da criação dos bichos com o charme da decoração. Os aquários são peças que embelezam e tranquilizam os ambientes por serem bonitos, sofisticados, elegantes e também divertidos.

Oficinas educativas

O Projeto Tamar mostra aos visitantes uma maquete da Ilha de Trindade explicando porque aquele pedaço de mar é um verdadeiro paraíso para os peixes.

Os Ifes de Alegre e de Píuma vão dar aulas de aquicultura explicando a crianças e adultos como acontece a reprodução de peixes de corte em cativeiro e curiosidades sobre os peixes ornamentais.

ATRAÇÕES

Pavilhão 1

- Espaço das Águas com 800m², Exposição de Aquários; oficinas educativas; Aulas-show e degustações em horários variados no Espaço Gourmet.
- Restaurante especializado em tilápia e camarão da malásia
- Feira Náutica com exposição e vendas de lanchas, barcos e equipamentos; Estandes institucionais; Caminhão Marinha do Brasil, com cenários para fotos

Pavilhão 2

- Artesanato com escamas de peixe e conchas no Espaço da ADERES

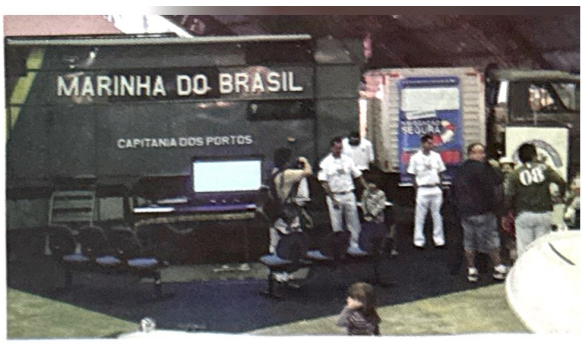









frutas

Coordenação
Dalmo Nogueira (Seag) – dalmo@seag.es.gov.br, Adelaide Costa (Incaper), Marcio Rosalem (Sebrae)
Instituições parceiras
Indústrias de cosméticos, Seag, Incaper, Idaf, Ceasa, Sebrae-ES, Faes/Senar, Fetaes e Sindicatos de Trabalhadores Rurais, Prefeituras Municipais, OCB-ES e Cooperativas, Indústrias processadoras de frutas e de polpas, Associações de Produtores Rurais.

O Espírito Santo é o lugar certo para a cadeia das frutas. Possui estudos científicos, localização estratégica, planta industrial, cooperativas, associações e centenas de produtores, grande parte familiares, ideais para fruticultura. A produção organizada em polos reduz desigualdades regionais, aproveita os arranjos produtivos locais e a variedade de solos e climas para diversificar as frutas. É o quarto ano das frutas na GranExpoES, com grande crescimento no evento e um bom exemplo de integração institucional.

Na economia do ES: 85 mil ha plantados,1,3 milhão t/ano,R$ 700 milhões, 17% do PIB agropecuário, 60 mil empregos diretos.

POLOS
ABACAXI – 4,2 mil ha,68 mil t/ano -Marataízes, Presidente Kennedy, e Itapemirim, Pinheiros, Boa Esperança, Montanha, Pedro Canário, Jaguaré, Linhares, Sooretama e Nova Venécia.
ACEROLA - 60 ha, 200 t/ano -Piuma, Iconha, Guarapari, Anchieta, Rio Novo do Sul, Marataízes, Presidente Kennedy, e Itapemirim.
BANANA - 21 mil ha,196 mil t/ano -Alfredo Chaves, Iconha, Guaraparí, Anchieta, Rio Novo do Sul, Santa Leopoldina, Domingos Martins, Ibiraçú, Fundão, Viana, Cariacica, Mimoso do Sul e Linhares.
COCO ANÃO – 11,9 mil ha, 300 mil t/ano - São Mateus, Vila Valério, São Gabriel da Palha, Gov. Lindemberg, Colatina, Linhares, Aracruz, Sooretama, São Domingos do Norte, Conceição da Barra, Guarapari.
GOIABA - 386 ha, 8,5 mil t/ano - Pedro Canário, Pinheiros, Cachoeiro do Itapemirim, Afonso Cláudio, Guarapari, Linhares, Mucurici, e São Roque do Canaã.



ATRAÇÕES

Pavilhão 2

- Espaço da fruticultura com 875m², 11 tipos de frutas expostas, 9 cooperativas, 5 indústrias de polpas, 1 indústria de suco, 1 associação de exportação, 5 associações de produtores. Sala VIP de 36m² aberta para troca de idéias e rodadas de negócio.
- Degustação de sucos e frutas in natura



MANGA - 1,9 mil ha, 13,1 mil t/ano- Colatina, Baixo Guandu, Itarana, Itaguaçú, Pancas, Governador Lindemberg, Barra de são Francisco, Marilândia, Santa Teresa, Laranja da Terra, Águia Branca, São Gabriel da Palha, São Domingos do Norte, Alto Rio Novo, Mantenópolis, Governador Lindemberg e Pancas.
MAMÃO – 8,6 mil ha, 560 mil t/ano - Linhares, Pinheiros, Sooretama, Aracruz, São Mateus, Boa Esperança, Montanha, Jaguaré, Rio Bananal e Itaguaçu.
MARACUJÁ - 2,7 mil ha, 52,7 mil t/ano - Sooretama, Pinheiros, Jaguaré, Linhares, Aracruz, Rio Bananal, Presidente Kennedy e Santa Maria de Jetibá.
MORANGO - 291 ha, 9,9 mil t/ano - Santa Maria de Jetibá, Domingos Martins, Castelo, Venda Nova do Imigrante e Ibitirama.
UVA - 80 ha, 2,4 mil t/ano- Santa Teresa, Alfredo Chaves, Domingos Martins, Castelo, Venda Nova do Imigrante, Vargem Alta.
TANGERINA - 1,2 mil ha, 21,2 mil t/ano - Santa Maria de Jetibá, Santa Leopoldina, Domingos Martins, Conceição do Castelo, Venda Nova do Imigrante, Muniz Freire e Marechal Floriano.
LARANJA – 1,4 mil ha, 15 mil t/ano- Jerônimo Monteiro, Maria de Jetibá, Santa Leopoldina, Domingos Martins, Guarapari, Alfredo Chaves, Aracruz, Fundão, Ibiraçu, São Domingos do Norte.
Polo de Laranja: Projeto de revitalização
Polo de Caju: Projeto de Implantação
Cacau: Plano de Renovação da Lavoura Cacaueira.





PROGRAMAÇÃO TÉCNICA

- Encontro da Cadeia Produtiva do Cacau, dia 9, Espaço Fruticultura
- Reunião dos Comitês Gestores dos Polos de Fruticultura, dia 10, Auditório 1
- Lançamento do Programa de Revitalização da Lavoura Cacaueira, dia 10, Auditório 1
- Lançamento do Festival Nacional do Mamão, dia 10, Espaço Fruticultura
- Minorcrops- Extensão de Uso de Produtos Agroquímicos, dia 10, Espaço Fruticultura
- 1° Seminário de Estética da UVV, dia 11, Auditório 3





Apicultura

Coordenação
Adriano Matos Rodrigues (SEBRAE), Lomir José (Fecapis)
Instituições parceiras
Faes/Senar, Fibria, Idaf, Ministérios da Agricultura, Desenvolvimento Agrário e Integração, Prefeituras municipais, Seag, SEBRAE nacional, Rede Apes

A apicultura no Espírito Santo vem crescendo a cada ano em produtividade. A média de produção em 2007 era de 12 Kg de mel por colmeia ano e em 2011 aumentou para 25 Kg/colmeia/ano.

Atualmente no Programa Apes (Apicultura no Espírito Santo) estão inseridos 456 apicultores, com um total estimado de 12 mil colmeias e produção de 300 toneladas de mel por ano.

Em 2012 o Programa Apes está focado na legalização da unidades de beneficiamento dos produtos apícolas e aumento da produtividade dos apiários que estão em estágio mais avançado, enquanto para os iniciantes são realizadas consultorias para aprimoramento.

Em junho foi inaugurada a unidade de beneficiamento de Colatina, instalada no IFES de Itapina, e outras duas estão em fase de conclusão, nos municípios de Aracruz e São Mateus. O programa já conta com unidades de beneficiamento comunitário com Serviço de Inspeção Municipal (SIM) em Muqui, Dores do Rio Preto, Domingos Martins, Ibiraçu e unidades particulares nos municípios de Aracruz, Guaçuí, Cariacica, Ibatiba. Estão em busca do SIM ou SIE (estadual) as unidades de Alto Rio Novo, Fundão, Águia Branca, Pancas e Jaguaré.

Na Economia do ES: 400 toneladas de mel, PIB de R$ 2,5 milhões, 15 mil colmeias, 456 apicultores diretos (Apes), 1.700 famílias, 32 empresas apícolas, 26 municípios (Apes), 18 associações e mais de 12 produtos trabalhados.



Atrações

- Espaço do Mel:
  estande para comercialização de produtos apícolas; meliponário (abelhas nativas sem ferrão); animação com Trupe da Abelha. Local: entrada Pavilhão 1.
- Aulas-show e degustação no Espaço Gourmet

Programação Técnica

Minicurso: Sabonete Artesanal de Mel e Própolis, dias 9, 10, 11 e 12, Espaço FAES/SENAR



Aves, Ovos e Suínos

Coordenação
Nélio Hand (AVES/ASES) e Thiago Martins Costa (Sebrae-ES)

Instituições parceiras
UBABEF, Instituto Ovos Brasil, ABCS, CNA, PNDS, SEBRAE, AVES, ASES, COOPEAVI

Essas três cadeias produtivas no estado têm projetos industriais ajustados à legislação ambiental, crescem em produção e em seu papel social. Apoiados por suas associações estaduais e cooperativas, os setores vêm para aumentar seu espaço no mercado através de informação e capacitação. A Avicultura e Suinocultura Capixabas divulgam cortes especiais na Vitrine da Carne e mostram sua praticidade e sabores inigualáveis através das Aulas Show Gastronômicas.

Avicultura no ES: 5 milhões de frangos de corte e 620 mil caixas de ovos (mesa e codorna) por mês. A atividade ainda produz 5,8 milhões de pintinhos de um dia por mês. Atualmente são 230 produtores/empresas, 12 mil empregos diretos e 10 mil empregos indiretos. Faturamento de R$ 785 milhões em 2011. Consumo de 61 mil toneladas de insumos. A indústria avícola processa mensalmente 6 mil toneladas, fornecendo seus produtos para os mercados capixaba e nacional.

Suinocultura no ES: 21 mil cabeças alojadas mensalmente, 50 produtores, 2,8 mil empregos diretos e 1,9 mil empregos indiretos. Faturamento de R$ 86 milhões em 2011. Consumo de 6,7 mil toneladas de insumos. Toda a produção capixaba é processada pela indústria local e consumida pelo mercado estadual.

Atrações

Vitrine da Carne

- Frango: sábado-17h; domingo-13h
- Suíno: sábado-19h; domingo-15h

Aula Show Gastronômica

- Ovo: sexta-feira-18h; domingo-12h
- Frango: sexta-feira-19h; domingo-14h
- Suíno: sexta-feira-20h; domingo-16h





Borracha

Coordenação
Pedro Galvêas (Incaper/Seag) - galveas@seag.es.gov.br
Instituições parceiras
Cedagro, Probores, Seag, Idaf, Iema, Faes, Bandes, IAC-SP, Michelin, Heveacoop, Viana Agro, Coopbores, Banco do Nordeste, Bandes, Banestes, Ceplac/Cepec-BA, Abiarb, Projeto Seringueira-SP.

Sustentável e renovável, o plantio de seringueiras (heveicultura) cobre 1% da floresta tropical do mundo, tamanha sua importância como matéria-prima. A produção capixaba de borracha é bem organizada em cooperativas e busca crescimento com o Programa de Expansão da Heveicultura Capixaba (Probores). Cultura permanente, essas árvores têm vantagens para a preservação do solo e das águas, além de gerar emprego e renda o ano todo. Geram até 18 vezes mais empregos (para homens e mulheres) por hectare do que a pecuária. O setor vem para a GranExpoES unificando dois eventos técnicos de grande porte.

Na economia do ES: 2 mil empregos diretos, 4,8 mil toneladas/ano,R$ 20 milhões/ano, 11 mil ha plantados.

Principais municípios produtores: Pinheiros, São Mateus, Guarapari, Sooretama, Serra, Boa Esperança, Linhares, Aracruz, Anchieta, Viana e São Gabriel da Palha.



Programação técnica

II Fórum Interestadual- VIII Simpósio Capixaba de Seringueira, dias 8 e 9, Auditório 1

Atrações

Estandes de empresas e instituições do setor.
Pavilhões 2 e 3



Sociobiodiversidade

Coordenação
Fabiana Gomes Ruas (Incaper) fabianaruas@incaper.es.gov.br

Parceiros Sociobiodiversidade

Iema, IDAF, Prefeitura Municipal de Venda Nova do Imigrande, Produtores Rurais: Luiz Fábio Caliman Feitosa (Venda Nova do Imigrante), Eliomar Maretto (Conceição do Castelo) e Pedro Bortolotti (Rio Novo do Sul).

Parceiros Plantas Bioativas

Pastorais da Saúde, UNIVIX, FAESA, UFES, UFRJ, FAPES, Empresa BetzChemicals, MDA, Comunidades de quilombolas, Indígenas, Assentamentos, Agricultores, Rede Estadual de Plantas Medicinais e Prefeitura Municipal de Viana.

Os produtos da floresta respondem à demanda crescente por produtos limpos e alternativos, corretos socioambientalmente, de cadeias produtivas transparentes e justas. Exploram a Mata Atlântica em pé, em equilíbrio, são alternativa de renda para agricultores familiares e comunidades tradicionais, valorizam práticas e saberes em contato com a natureza. Incluímos aqui ainda produtos bioativos da agroecologia como medicinais, aromáticos, condimentares, inseticidas, repelentes, tóxicos ou místico-religiosos, enfatizando a identificação botânica assegurada, uso e preparo correto e a valorização da ciência aliada ao saber popular.

Produtos em destaque no ES: Aroeira/ Pimenta Rosa (Schinus terebinthifolia); Polpa de frutos da Palmeira Juçara (Euterpe edulis); Castanhas de Sapucaia (Lecythis pisonis).

Programação técnica

Fórum de Debates:

- I Fórum Capixaba de Plantas Bioativas, dias 9, 10 e 11, Auditórios 6 e 7

Oficinas:

- Estratégias e Instrumentos para Cadeia Produtiva da Palmácea Juçara, dia 10, Auditório 5
- Plantas Bioativas, dia 11, Cozinha industrial



Atrações

- Degustações durante Café com Prosa nos eventos técnicos
- Aulas-show demostrando e ofertando degustações de receitas utilizando os produtos da floresta, no Espaço Gourmet





Orgânicos

Coordenação

Decimar Schultz (Seag) organica@seag.es.gov.br, Juliana Barreiros Faria de Castro (Sebrae/ES)

Instituições parceiras

Seadh, Incaper, Associação Chão Vivo, Prefeituras de Santa Maria de Jetibá, Mantenópolise Nova Venécia, Dagostini Agropecuária Orgânica, Produtos Orgânicos Sanches e Casagrande, Cachaças da Mata, Magia do Recanto e Candeia da Santa, Café Romavari, Bom Fruto, Associação Amparo Familiar, APSAD-VIDA, Assoc. Veneciana de Agroecologia.

Baseados nos princípios agroecológicos, produtos orgânicos são mais seguros para produtor, consumidor e meio ambiente. Seu consumo cresce 30% ao ano no estado, o desafio é atender a demanda, pois as certificações são muito exigentes e ainda são novidade. A GranExpoES traz demonstrações desde os canteiros agroecológicos até os produtos finais.

Na economia do ES: 200 propriedades certificadas, total de 4 mil ha, 2.500 ton/mês de produtos (250 de hortaliças, 1.000 de frutas, 8.000 sacas/ano de café beneficiado). Até 2014 novas 400 propriedades serão certificadas. 1.300 propriedades adotam práticas da agricultura orgânica e vão garantir o crescimento do setor nos próximos anos.

Programação

Conferência

Perspectiva do leite orgânico no Espírito Santo, dia 10, Auditório 2

Demonstração

Visitação no Projeto PAIS, todos os dias, Pavilhão 2







Agricultura Familiar

Coordenação
Diretoria Fetaes, Clésio Brandão (Seag) - clesio@seag.es.gov.br e Pierângeli Aoki (Incaper)

Instituições parceiras
Sebrae, Bandes, Cresol

Fixação do homem no campo, tradições culturais, distribuição de renda, sustentabilidade, produção para consumo interno... Buscas permanentes de qualquer sociedade, e no Espírito Santo não é diferente. A agricultura familiar anda junto com esses valores, e deve estar em harmonia com um agronegócio competitivo e pujante. Espalhado por todo o estado, e também pela GranExpoES, o setor participa praticamente de todas as cadeias produtivas.

Na economia do ES: 44% do valor bruto da produção agropecuária (R$ 1 bilhão), 67.403 estabelecimentos (80%), 36% da área rural, 202 mil postos de trabalho (64%).





Atrações

Pavilhão 2

- Espaços da Produção - com presença dos produtores,
- Estandes institucionais - Cresol e Fetaes

Àrea externa

- Demonstração de tecnologias alternativas – município de Anchieta e Fetaes

Programação técnica

- Seminário: Comercialização de Produtos da Agricultura Familiar no Espírito Santo, dias 9, no Auditório 2 e dia 10, no Auditório 1

Auditório 3, dia 10

- Reunião do Grupo de Trabalho da Agricultura Familiar, dia 10, no Áuditório 3
- Lançamento do Plano Safra da Agricultura Familiar 2012/2013, dia 10, no Hall dos autitórios



TEMAS TRANSVERSAIS

A GranExpoES vai além da agricultura e da pecuária e mostra o meio rural nos seus mais diversos aspectos.

Assim, aborda temas pertinentes ao desenvolvimento rural e sustentabilidade nas discussões do Fórum de Ciência, nas áreas expositivas, em oficinas educativas, mostras e festivais. Cultura, meio ambiente, qualidade, gestão, capacitação, associativismo e cooperativismo estão direta ou indiretamente ligados a todos os espaços do evento.

O turismo é outro tema presente em todos os ambientes da GranExpoES, mas este ano tem também um espaço próprio, destacando a sua importância cada vez maior na receita das propriedades rurais capixabas, especialmente as pequenas.



Gastronomia

A GranExpoES se enche de fogões industriais, frigideiras, bowls, queimadores... Tudo para a mais prazerosa cadeia produtiva de todas, pelo menos na opinião de quem fizer parte das dezenas de degustações do evento. O Espírito Santo não é só moqueca. Na maior feira do estado, as comunidades se reúnem para mostrar sua cultura, e ali está a culinária espalhada por todos os espaços do evento. Quem quiser aprender pode participar das aulas-show do Espaço Gourmet. E todos degustam, do mais simples visitante à mais elevada autoridade.

Na economia do ES: 18 mil restaurantes, bares e similares, 90 mil empregos diretos, duas faculdades de gastronomia, 320 vagas por ano, 3 mil alunos formados, cursos técnicos no Sesi e Senac.

Atrações

- Espaço Gourmet -16 aulas-show
- Vitrine da Carne - 6 aulas-show
- Feira dos Municípios - Degustações
- Área externa, Pavilhão de Ovinos e Pavilhão 1 - Restaurantes e pontos de lanches e petiscos

Minicursos:

- Estande FAES/SENAR - Culinária do Café, dia 9
- Estande FAES/SENAR - Produção de Pães e Pizzas Artesanais, dias 9 e 11









Espaço gourmet

Coordenação
Gilson Surrage (Novo Milênio), Alessandro Eller (programa Sabor a Bordo), Nélio Hand (Aves/Ases)

Instituições Parceiras
Sebrae, Novo Milênio, UVV, Senar, TWA Cozinhas, Incaper

As aulas show de gastronomia aconteceram pela primeira vez na GranExpoES em 2009, no então chamado Espaço CafES, e, como o nome indica, tinha receitas exclusivamente à base de café. Em 2010 passou a se chamar Espaço Gourmet e apresentou receitas com vários ingredientes da agricultura capixaba.

Em 2011 consolidou-se como um grande sucesso, recebendo chefs de cozinha do Espírito Santo e até de fora do estado. Na mídia, ganhou destaque em jornais impressos e uma entrada ao vivo na TV, além de várias reportagens e programas especiais, em jornais e revistas. Foram apresentadas cerca de 40 receitas em 22 aulas.

O espaço tem a infraestrutura completa de uma cozinha industrial de alto nível, com balcões, pias, forno e fogão onde os chefs e estudantes de gastronomia se divertem e oferecem ao público verdadeiros shows da nova cozinha capixaba.

Em 2012, a plateia poderá acompanhar também aulas de cortes especiais de carne suína, de frango e de cordeiro, na Vitrine da Carne, montada ao lado do Espaço Gourmet.



Programação

Aulas-show no Espaço Gourmet
- quinta e sexta-feira, das 17 às 20 horas
- sábado, das 14 às 20 horas
- domingo, das 10 às 16 horas

Aulas-show na Vitrine da Carne
- sábado às 15, 17 e 19 horas
- domingo às 11, 13 e 15 horas









Onde comer

A Comida gostosa e de qualidade não vai faltar na GranExpoES. São oito restaurantes nos vários espaços do evento.

No Pavilhão 1, o Restaurante da Juara tem a tilápia e o camarão como especialidade;

No Pavilhão de Ovinos, o atrativo são os pratos à base de carne de cordeiro;

As carnes são o forte da Costelaria Fogo no Chão, da Churrascaria Panorâmica e do restaurante General Picanha. Três self-services completam a oferta de almoços e jantares na área externa do parque: Restaurante Comida Mineira, Restaurante Fogão a Lenha, Restaurante do Saloon.

Para quem quer uma comidinha rápida, um lanche ou um petisco, as opções ficam com as várias barracas na praça de alimentação, que oferecem churrasquinho, milho verde, batata frita, pastel, acarajé, cocadas, churros, milk shakes e sorvetes.



Atrações

8 Restaurantes:

Ponto do Cordeiro
Costelaria Fogo no Chão
Churrascaria Panorâmica
General Picanha
Comida Mineira
Fogão a Lenha
Restaurante Lagoa Juara
Restaurante Saloon

Barracas:

Churrasquinho
Milho Verde
Batata Frita
Acarajé
Pastel
Cocada
Churros
Milk Shakes e Sorvetes











Cooperativismo

Coordenação
Sistema OCB-SESCOOP/ES - Luiz Gustavo (OCB/ES) luiz.gustavo@ocbes.coop.br

Instituições parceiras
Cooperativas de todo o estado

O cooperativismo tem se revelado um importante modelo econômico, capaz de permitir as pessoas a transformarem as localidades que vivem, gerando trabalho e renda. Durante a GranExpoES o público poderá conhecer os mais variados exemplos de cooperativas atuantes nas cadeias produtivas da fruticultura, café e laticínios. No Estado do Espírito Santo as cooperativas têm grande ligação com a agricultura familiar. Também durante a realização da exposição o público poderá participar do evento "Cooperativas constroem um mundo melhor", a ser realizado pelo Sistema OCB/ES.

Na economia do ES: São 145 cooperativas registradas, com aproximadamente 198 mil cooperados e mais de 20 mil empregos diretos e indiretos. Essas cooperativas estão distribuídas em nove ramos: crédito, consumo, educacional, habitacional, produção, saúde, trabalho, transporte e agropecuário. Este último possui 37 cooperativas que agregam 22.000 cooperados e promovem mais de 1.700 empregos diretos nas cooperativas.





Atrações

- Casa do Cooperativismo
- Coordenação do 2º Festival da Cultura Capixaba (Unimus - Cooperativa de música do Espírito Santo)
- Oficinas educativas

Programação técnica

Seminário:
Cooperativas constroem um mundo melhor, dia 10, Auditório 4

2012 ANO INTERNACIONAL DAS COOPERATIVAS

COOPERATIVAS CONSTROEM UM MUNDO MELHOR





Observando a relevância do setor, a ONU – Organização das Nações Unidas – declarou 2012 como o Ano Internacional das Cooperativas, por meio da resolução 64/136, o que está sendo um marco na história para mostrar à sociedade uma nova opção de realizar negócios com princípios que convergem em práticas sustentáveis.

As cooperativas ao redor de todo o mundo vêm se destacando para o desenvolvimento socioeconômico e seu trabalho vem sendo reconhecido para a redução da pobreza, geração de emprego e integração social. As cooperativas oferecem um modelo de negócio que contribui para o desenvolvimento socioeconômico dos cooperados e comunidades onde atuam.

Para termos uma ideia de sua grandeza, atualmente o cooperativismo está presente em mais de 100 países e soma mais de 1 bilhão de cooperados em todo o mundo, sendo responsável por cerca de 100 milhões de postos de trabalho.





Cultura

Coordenação
Nelson Mendes Jr. (UNIMUS) cultura@granexpoes.com.br

Instituições parceiras
Secretaria de Turismo do Espírito Santo, OCBES, Prefeituras, Aderes

O visitante da GranExpoES verá no 2º Festival da Cultura Capixaba as mais diversas apresentações culturais do estado, dos grupos folclóricos ao Hip Hop, do Samba ao Rock, da moda de viola aos artesãos, das orquestras aos grupos de dança. Quem assiste fica tão encantado com essa rica diversidade que talvez se esqueça que por trás de tudo isso existe uma grande cadeia produtiva, com alto valor agregado, que gera emprego e renda, em programas governamentais, linhas de financiamento, e gira bilhões ao redor do mundo. Centenas de artistas estarão na GranExpoES não apenas para dar prazer ao público: eles também realizarão negócios, contatos, trocas de informações técnicas, experiências e ideias. As apresentações culturais estão organizadas de forma a integrar cultura e turismo, através das dez microrregiões do estado.

Na Economia do Brasil:
5,3% dos salários = R$ 23,6 bilhões, crescimento de 19% (empresas formais) de 2003 a 2005.

Na Economia do ES:
Além da Cooperativa de Música do ES, a Unimus, existem inúmeros coletivos de músicos e profissionais que dedicam-se exclusivamente à música. São 300 empresas de audiovisual na Grande Vitória, com 2 mil funcionários, profissionalização em crescimento no interior e na capital.Na Economia do Brasil: 5,3% dos salários = R$ 23,6 bilhões, crescimento de 19% (empresas formais) de 2003 a 2005.





Atrações

- Apresentações na Praça da Cultura, de quinta a domingo
- Estandes da Feira dos Municípios
- Espaço do Artesanato (Aderes)
- Apresentações e desfiles no Pouso do Tropeiro



Inclusão produtiva e social

Coordenação
Seag
Instituições parceiras
Governo Federal, Seadh, Incaper, Idaf, MEPS, CEF, Pronaf/ Bandes, Banestes, Banco do Brasil, Banco do Nordeste, Prefeituras Municipais e CMDRSs, Fetaes, Faes/Senar, Sebrae, Aderes, associações e cooperativas.

Investimentos em infraestrutura, capacitação, assistência técnica e acesso a crédito são algumas das ações que promovem a inclusão social e produtiva no campo, ampliando a capacidade de produção e de comercialização dos produtores, bem como o acesso aos serviços essenciais disponíveis nas áreas urbanas.

No Espírito Santo são várias as iniciativas neste sentido, hoje reunidas no Programa Vida no Campo que abrange 13 projetos nas áreas de infraestrutura produtiva, comercialização, assistência técnica, crédito rural, acesso à terra, habitação e capacitação. O objetivo é fortalecer ainda mais a agricultura familiar e gerar mais renda e qualidade de vida para quem vive no campo.

Atrações

- Projeto PAIS e estandes de artesanato e de produtos da economia solidária, no Pavilhão 2
- Minicurso de patchwork







Geração futura

Coordenação
Nilvânia Ferreira dos Santos (geracaofutura@granexpoes.com.br)

Instituições parceiras
Escolas da Grande Vitória, secretarias municipais de educação, Idaf, OCB/ES, Associações de criadores, Cetcaf, prefeitura de Anchieta, Cemig, ICMBio, Ibama, Ifes, Marinha do Brasil, Rede Apes, Prefeitura de Serra, Sebrae, Seadh, Seag, Setur, Sabb-Coca-Cola, Prefeitura de Aracruz, Prefeitura de Cariacica

Programa de educação socioambiental para crianças e adolescentes, o Programa Geração Futura já contou com mais de 150 mil participantes em diferentes eventos, desde 2005. A GranExpoES 2012 receberá cerca de 20 mil alunos, incluindo os previamente inscritos, na maioria de escolas da Região Metropolitana, e também visitantes com as famílias. De modo divertido e interativo, crianças e adolescentes aprenderão sobre sustentabilidade socioambiental, atividades produtivas, cultura, história e cidadania e a importância do trabalho rural. As atrações se espalham por todos os espaços do evento, somando mais de 30 atividades que formam uma grande rota. Cada turma tem uma hora para percorrer o máximo de atividades que puder.



Área externa:

Minifazendinha
Pavilhão dos Pôneis
Pavilhão de bovinos - exposição de gado de leite e de corte
Pavilhão de bovinos - oficina sobre qualidade do leite
Pavilhão de ovinos e caprinos
Pavilhões de equinos
Pistas de julgamentos dos animais
Pouso do Tropeiro
Espaço de Tecnologias Alternativas
Caminhão Energia do Futuro
Carro elétrico do Ibama
Pouso do Avião







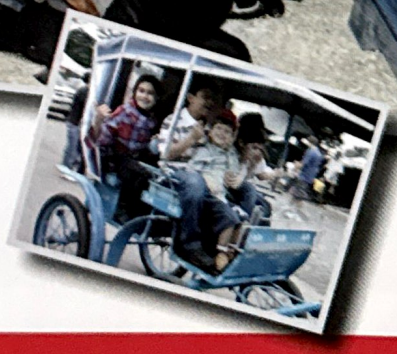

Pavilhão 1

- Exposição de Aquários
- Marinha do Brasil
- Oficinas educativas sobre pesca e aquicultura
- Espaço do Mel
- Vela - Esporte olímpico

Pavilhão 2

- Teatro da Educação Fiscal da Serra
- Oficina de educação cooperativista
- Projeto PAIS
- Estande da agricultura orgânica e consumo consciente
- Espaço da Fruticultura
- Espaço das Flores
- Esculturas de Areia
- Regiões Capixabas
- Festival da Cultura Capixaba
- Oficina de Reciclagem Tetra Pack
- Minhocário
- Cultura Indígena

Todas estas atividades são oferecidas gratuitamente para as escolas inscritas.
A GranExpoES oferece ainda espaços de diversão para crianças e adolescentes como brinquedos, jogos e passeios de minicharrete.















Turismo

Coordenação
Setur

Instituições parceiras
Secretarias municipais de turismo, Sebrae, Incaper, Senar, Senac, Agrotures

Que o Espírito Santo tem belíssimas praias e sempre atraiu os turistas de todo o país, principalmente os mineiros, todo mundo sabe. O que ainda precisa ser divulgado é o crescimento do turismo no estado de forma diversificada: negócios, esporte, gastronomia e principalmente o agroturismo passam a ser referência nacional.

Organizado em 10 regiões, o estado tem atrativos para todo tipo de gosto e bolso. Na GranExpoES, essas regiões serão vistas de maneira integrada, das apresentações culturais e artísticas ao artesanato, divulgando as belezas naturais e as potencialidades de cada uma delas.

O agroturismo também estará presente mostrando que traz desenvolvimento socioeconômico de forma integrada à agricultura e variadas atividades como hospedagem, entretenimento, comidas típicas, agroindústria (doces, conservas, etc.) e artesanato. Valoriza a paisagem, a vivência e as atividades rurais, a continuidade das manifestações culturais, tradições e sustentabilidade.

Atrações

- Espaço do Turismo, com palco cultural e quiosques das regiões turísitcas
- Passeios à Lagoa Juara (cadastro no Espaço das Águas)

Regiões turísticas

- Metropolitana
- Do Verde e das Águas
- Da Costa e da Imigração
- Sul
- Caparaó
- Montanhas Capixabas
- Imigrantes
- Das Pedras, do Pão e do Mel
- Doces Pontões Capixaba
- Extremo Norte













Meio ambiente

Instituições parceiras
Faes/Senar, MAPA, Incaper, Ibama, Iema, ICMbio

Os cientistas, a sociedade, os governos e até o mercado já concordam com a necessidade de se investir no meio ambiente. O Espírito Santo dá um bom exemplo de coordenação entre as atividades produtivas do meio rural e as necessidades ambientais para um desenvolvimento sustentável. Isso se evidencia na crescente preocupação ambiental das empresas e em novas leis e projetos governamentais em parceria das secretarias de Meio Ambiente e Agricultura. Um exemplo é o Programa Campo Sustentável, que integra os programas ambientais como Produtores de Água, Corredores Ecológicos, entre outros, com os programas agrícolas como Renovar Arábica, Polos de Fruticultura, etc. Destaque na GranExpoES é o estímulo ao uso de energias alternativas nas mais diversas atividades.

PROGRAMAÇÃO TÉCNICA

Mesa Redonda: Pastagem Ecológica, dia 9, Auditório 4

ATRAÇÕES

- Soltura de Pássaros: Reintrodução de Animais Silvestres à natureza, dia 9, Pouso do Tropeiro
- Oficinas Educativas
- Veículo Elétrico, na área do estacionamento
- Distribuição de mudas (estande de Cariacica, na Feira dos Municípios)
- Espaço Tecnologias Alternativas
- Coleta seletiva de resíduos sólidos
- Artesanato com material reciclado em diversos estandes









Viver no interior, trabalhar na roça e tirar o sustento da terra significa estar longe do agito das metrópoles, com suas luzes, barulhos e confusões. É estar perto da natureza e da simplicidade.

Mas, de vez em quando, chega a hora de lustrar as botinas, vestir a melhor roupa, enfeitar o cabelo e ir para a cidade mostrar o que o meio rural tem de melhor, fazer negócios e ampliar os relacionamentos. Tem sido assim provavelmente desde que existem o campo e a cidade. As feiras são ocasiões de encontros, confraternizações, mas também de mostrar serviço, conhecer novidades e aumentar os ganhos.

No conjunto, as feiras que compõem a GranExpoES fazem o maior evento do Espírito Santo em área ocupada (130 mil m²), variedade (mais de duas mil horas de programação diversificada) e número de visitantes (120 mil por edição).



Máquinas, Equipamentos e Serviços







A Feira de Máquinas, Equipamentos e Serviços é a maior da GranExpoES, com mais de 40 mil m². É também a mais antiga, pois acontece desde a primeira edição do evento no Parque de Carapina, em 1999. Excelente oportunidade para conhecer novidades para a produção e a vida no campo e de uma vez já fechar o negócio.

Inclui expositores de tratores e implementos agrícolas, motos, automóveis e utilitários, rações e medicamentos veterinários, insumos agrícolas em geral, balanças, troncos e equipamentos variados destinados às atividades pecuárias; mas também ficam neste espaço os expositores de roupas e acessórios, utilidades domésticas para o meio rural, além de brinquedos e outras atividades de lazer. Várias empresas preparam lançamentos e ofertas especiais para acontecerem dentro da GranExpoES.

As principais novidades de 2012 são a área dedicada com exclusividade para expositores do setor leiteiro, chamada Espaço do Leite, e outra dedicada a Tecnologias Alternativas, que este ano trará equipamentos destinados à cafeicultura, desidratadores de frutas a energia solar, fossas sépticas e outras atrações.







Municípios



Todos os municípios do Espírito Santo representados em um só espaço em estandes com programação visual especial, representantes à disposição para atender ao público e fazer negócios. Essa é a proposta da tradicional Feira dos Municípios da GranExpoES.

O objetivo é apresentar as vocações dos municípios do Estado, divulgando cada região e a identidade do povo capixaba.

A Feira possibilita que os municípios mostrem ao grande público seus aspectos econômicos como a produção agropecuária, projetos do município com foco no desenvolvimento regional e pontos turísticos, oportunizando assim o avanço do ecoturismo e agroturismo, do turismo de aventura, da agroindústria e outras atividades geradoras de renda no campo e na cidade. Estão também em evidência cultura, gastronomia, atrativos diferenciados e artesanato.

Para quem quer conhecer o estado ou fazer negócios diretamente com os atores municipais, é uma excelente oportunidade.

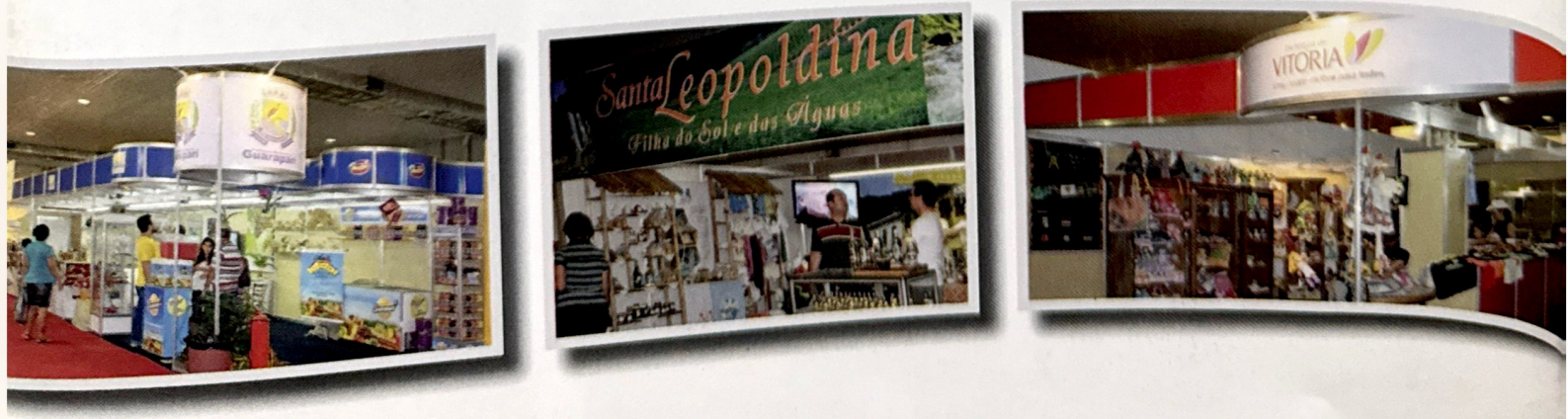



Náutica







O Espírito Santo e em especial a Grande Vitória tem uma enorme vocação para a área náutica, a prática da pesca esportiva, esportes olímpicos como iatismo e esportes radicais como surf, wind surf e kite surf, além de turismo e lazer.

O estado possui uma costa com 411 km de extensão, pontilhada de belas ilhas ideais para agradáveis passeios de barco, além de oferecer bom suporte em terra para fabricação e manutenção de embarcações.

Com foco neste potencial, em 2010 foi criada a Feira Náutica, no Pavilhão 1 da GranExpoES. No espaço de 1.500 m² são expostas e comercializadas embarcações de vários modelos e portes, desde pequenos e ágeis Jet Skys até belas e luxuosas lanchas que ultrapassam 30 pés.

Em 2012, haverá também a participação do famoso veleiro de fabricação capixaba Trindade, similar à classe laser.







Petshow

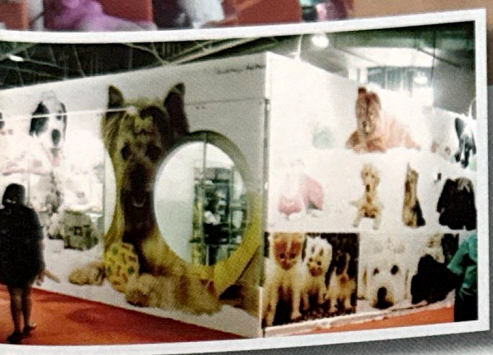





Pela primeira vez na GranExpoES, haverá um espaço para o segmento de produtos e serviços destinados a pequenos animais Laboratórios especializados e empresas do ramo de nutrição animal vão mostrar medicamentos, tratamentos cosméticos e rações para os bichinhos de estimação. Haverá ainda indústrias de equipamentos, acessórios e mimos para cães, gatos, peixes ornamentais e pássaros. Ainda é uma pequena mostra, mas tem a pretensão de se tornar uma grande feira, em 2013.

A 1ª PetShow tem foco no atacado, com público-alvo de veterinários e proprietários das cerca de seiscentas Pet Shops do estado que querem conhecer os últimos lançamentos do setor para apresentar aos seus clientes. Mas o visitante ávido por novidades para seu bichinho de estimação também poderá conhecer os melhores produtos disponíveis nas lojas.

PROGRAMAÇÃO

Aula-show de tosa e encontro de veterinários especializados









A evolução

O embrião do Fórum de Ciência e Desenvolvimento Rural Sustentável foi o chamado "Café com Prosa" que aconteceu em 2008, em um auditório no espaço da Fazenda Ecológica.

O espaço foi organizado pela equipe do Projeto Águas do Rio Doce, sob a coordenação do professor Edmilson Teixeira da UFES, e tratou especificamente de temas ligados às questões ambientais, como saneamento no meio rural, Pagamento por Serviços Ambientais e o novo Código Florestal.

Em 2009, foi realizada a primeira edição com 42 eventos distribuídos ao longo de três dias e uma participação de cerca de 600 pessoas. Nesse ano aconteceu uma pequena feira agregada ao Fórum, apoiada pela FAPES e Secretaria de Ciência e Tecnologia, onde instituições como o Ifes de Colatina demonstraram resultados de pesquisas.

A partir de 2010 passou a contar com a coordenação do consultor Pedro Carvalho e com a participação das comissões temáticas compostas pelas diferentes instituições parceiras.

Cerca de 50 profissionais participaram efetivamente na construção da programação técnica.Nesta edição o público foi ampliado para cerca de 1.220 pessoas.

Em 2011, foram realizados 88 eventos com a participação mais de 2.000 pessoas, consolidando assim o Fórum como uma grande oportunidade das diversas cadeias produtivas e temas transversais para debaterem questões técnicas e políticas públicas



O novo rural na pauta

Coordenação
Pedro Carvalho (pedroluiscarvalho@gmail.com)
Instituições parceiras
Seag, Incaper, Idaf, Iema, Ceplac, Ibama, Sebrae-ES, OCB-ES, Cedagro, Cetcaf, PCE, Semapa-Anchieta, Fetaes, Brapex, UVV, Revista ES Brasil, Revista Campo Vivo, Nutriave, Matsuda,
Apoio
MAPA - Ministério da Agricultura, Pecuária e Abastecimento e FAES/SENAR

O Fórum de Ciência e Desenvolvimento Rural Sustentável chega a 2012, em sua quarta edição, tendo alcançado o reconhecimento de sua importância pelo público e parceiros. Serão realizados cerca de 70 eventos entre conferências, seminários, minicursos, debates, mesas redondas e outras atividades, em mais de 20 temas e assuntos diferentes. Nesta edição, os eventos começam na quarta-feira e vão até domingo, em diversos espaços entre auditórios, e estandes montados para aulas práticas e demonstrações.



II Fórum Interestadual e VIII Simpósio Capixaba de Seringueira – Borracha 2012



Este Simpósio é tradicional no Estado e ocorrerá nos dias 8 e 9 de Agosto. A partir de 2011 passou a fazer parte do Fórum de Ciência e Desenvolvimento Rural Sustentável, tornando-se um evento de caráter interestadual. Este ano o Simpósio abordará temas importantes para a cadeia produtiva da borracha natural como os avanços tecnológicos do setor, as tendências do mercado, a legislação florestal, as políticas públicas e privadas de apoio ao setor, a viabilidade econômica do cultivo, entre outros temas.



Plantas bioativas

Entre os dias 9 e 11, durante o Fórum de Plantas Bioativas, com o tema: "Unindo Competências", acontecerão encontros setoriais, seminários, palestras, conferências, além de minicursos, aula-show com plantas bioativas no Espaço Gourmet e distribuição de amostras de plantas bioativas (medicinal, condimentar e aromática).





III Encontro de Empreendedores do Agronegócio

Este evento visa o intercâmbio entre associados do Cedagro – Centro de Desenvolvimento do Agronegócio, lideranças e profissionais do agronegócio, e acontece no dia 10 de agosto das 14h30min às 18h. A programação consta de palestras sobre as Perspectivas da Economia Capixaba e o Agronegócio e a Aplicação do Novo Código Florestal. Na discussão do Novo Código Florestal, o encontro conta com a parceria da Sociedade Espírito-santense dos Engenheiros Agrônomos (SEEA) e a Associação dos Engenheiros Florestais do Espírito Santo (AEFES). Durante o evento serão homenageadas as empresas e instituições indicadas em votação e o lançamento do Foagro – Fórum Capixaba de Instituições Agrícolas.

Minicursos

Durante o Fórum serão realizados 29 minicursos, desde os tradicionais cursos de pecuária, gastronomia e artesanato do Senar, como também outros coordenados pela Gerencia de Pecuária da Secretaria Estadual de Agricultura, destacando os minicursos de caráter prático no pavilhão dos animais.







QUADROS DE PROGRAMAÇÃO



A seguir quadros de programação por dia nos diversos espaços do evento.

GranExpoES 2012

Solenidade de abertura

Abertura oficial do evento dia 9, **quinta-feira, às 19h,** com presença de autoridades.

IV Fórum de Ciência e Desenvolvimento Rural Sustentável

Esta programação é fruto de amplo debate das diversas cadeias produtivas do negócio agropecuário. São palestras, debates, seminários, simpósios, minicursos, reuniões e encontros, totalizando mais de 75 eventos, 250 horas de programação e 5.000 vagas.

8 de agosto / Quarta - Feira

LOCAL	MANHÃ	TARDE
Auditório 1	9h - II Fórum Interestadual - VIII Simpósio Capixaba de Seringueira	13h30 - II Fórum Interestadual - VIII Simpósio Capixaba de Seringueira
Auditório 5	10h - Mini Curso: Análise Sensorial para Juízes do Concurso de Queijo	13h30 - Mini Curso: Análise Sensorial para Juízes do Concurso de Queijo

9 de agosto / Quinta - Feira

LOCAL	MANHÃ	TARDE	NOITE
Hall do Fórum	-	-	20h - ES Brasil Debate: Agronegócio
Auditório 1	9h - II Fórum Interestadual - VIII Simpósio Capixaba de Seringueira	13h30 - II Fórum Interestadual - VIII Simpósio Capixaba de Seringueira	-
Auditório 2	10h - Seminário: Comercialização de Produtos da Agricultura Familiar no Espírito Santo	13h30 - Fórum de Debate da Aquicultura e Pesca	-
Auditório 3	10h - Fórum de Debate: Cafeicultura	13h30 - Minicurso: Como Produzir Leite de Qualidade	-
Auditório 4	10h - Mesa Redonda: Pastagem Ecológica	13h30 - Debate: Floricultura e Plantas Ornamentais - Política, Oportunidades e Mercado	-
Auditório 5	10h - Seminário: Integração Agropecuária	13h30 Seminário Integração Agropecuária	-
Auditório 6	10h- I Fórum Capixaba de Plantas Bioativas - Unindo Competências	13h30 - I Fórum Capixaba de Plantas Bioativas - Unindo Competências	-
Auditório 7	10 h - Minicurso: Avaliação de Vacas Leiteiras Objetivando Acasalamento Dirigido	13h30 - Minicurso: Fabricação de Queijo	-
Lancheria	-	-	18h - Lançamento do Guia Capixaba de Aquicultura e Pesca
Cozinha FAES/ SENAR	-	14h - Minicurso: Produção de Pães e Pizzas Artesanais	18h - Minicurso: Culinária do Café
Espaço FAES/ SENAR	-	14h - Minicurso: Sabonete Artesanal de Mel e de Própolis	18h - Minicurso: Artesanato em Patch Work
Espaço Fruticultura	-	15h - Debate: Cadeia Produtiva do Cacau	-
Pavilhão de Bovinos	10h - Minicurso: Primeiros Socorros em Bovinos (Turma 1 - Tratador e Criador)	14h - Minicurso: Primeiros Socorros em Bovinos (Turma 2 - Veterinários)	-
Pavilhão de Bovinos	-	13h30 - Minicurso: Avaliação de Vacas Leiteiras Objetivando Acasalamento Dirigido	-
Espaço de Tecnologias Alternativas	-	13h30 e 15h - Demonstração de Métodos: Pós Colheita do Café e Agregação de Valor ao Café	-
Pouso do Tropeiro	-	17h - Soltura de Pássaros: Reintrodução de Animais Silvestres à Natureza	-
Cozinha do Tropeiro	9h - Café com Prosa - SEAG (Convidados)	17h - Café com Prosa - SEBRAE (Convidados)	-

10 de agosto / Sexta-Feira

LOCAL	MANHÃ (9 às 12h30min)	TARDE (13h30min às 18h)	NOITE (18h às 21h)
Hall do Fórum	9h - Lançamento do Plano Safra da Agricultura Familiar 2012/2013	-	-
Auditório 1	-	13h30 - Seminário: Comercialização de Produtos da Agricultura Familiar no Espírito Santo 16h - Reunião dos Comitês Gestores dos Polos de Fruticultura	18h - Lançamento do Programa de Revitalização da Lavoura Cacaueira
Auditório 2	-	13h30 - Conferência: Perspectiva do Leite Orgânico no Espírito Santo	-
Auditório 3	-	14h30 - III Encontro de Empreendedores do Agronegócio	-
Auditório 4	-	13h30 - Seminário: Cooperativas Constroem um Mundo Melhor	-
Auditório 5	-	13h30 - Oficina: Estratégias e Instrumentos para Cadeia Produtiva da Palmácea Juçara	-
Auditório 6	8h - Reunião de Treinamento para Equipe Nutriave - Nutrição Animal	13h30 - I Fórum Capixaba de Plantas Bioativas - Unindo Competências	-
Auditório 7	10h - I Fórum Capixaba de Plantas Bioativas - Unindo Competências	16h - Reunião: Grupo de Trabalho da Agricultura Familiar	-
Cozinha FAES/ SENAR	10h - Minicurso: Culinária do Café	14h - Minicurso: Culinária do Cordeiro	-
Espaço FAES/ SENAR	10h - Minicurso: Sabonete Artesanal de Mel e Própolis	14h - Minicurso: Artesanato em Patch Work	18h - Minicurso: Artesanato em Patch Work
Espaço Fruticultura	9h - Lançamento do Festival Nacional do Mamão 10h - Minor Crops - Extensão do uso de Produtos Agroquímicos	-	-
GranExpo Flores	-	15h e 17h - Aula Show: Decoração Floral	-
Pavilhão de Equinos	10h - Minicurso: Primeiros Socorros em Equinos (Turma 1 - Tratadores e Criadores)	14h - Minicurso: Primeiros Socorros em Equinos (Turma 2 - Veterinários)	-
Espaço de Tecnologias Alternativas	-	13h30 e 15h - Demonstração de métodos: Pós colheita do Café e Agregação de Valor ao Café	-
Cozinha do Tropeiro	8h - Café com Prosa FETAES (Convidados)	-	-

11 de agosto / Sábado

LOCAL	MANHÃ	TARDE	NOITE
Hall do Fórum	9h - Reunião Diretoria da FAES	-	-
Auditório 1	-	16h30 - Encontro Lojistas Petshop	19h - Solenidade de Entrega dos Prêmios aos Ganhadores do Concurso de Queijo
Auditório 2	-	13h30 - Encontro de Empreendedores Rurais	18h - Aula Show: Tosa Profissional
Auditório 3	-	13h30 - 1º Seminário de Estética da UVV	-
Auditório 4	-	13h30 - Mesa Redonda: A Comunicação e o Meio Rural	18h - Encontro: Apresentação de Resultados da PGP da ABCZ
Auditório 5	-	16h30 - Encontro de Veterinários - CRNV	-
Auditório 6	10h - I Fórum Capixaba de Plantas Bioativas - Unindo Competências	13h30 - I Fórum Capixaba de Plantas Bioativas - Unindo Competências	-
Lancheria	-	-	20h - Coquetel Lançamento Nature
Cozinha FAES/ SENAR	10h - Minicurso: Produção de Pães e Pizzas Artesanais	14h - Minicurso: Produção de Pães e Pizzas Artesanais	18h - Minicurso: Culinária - Camarão da Malásia
Espaço FAES/ SENAR	10h - Minicurso: Artesanato em Patch Work	14h - Minicurso: Artesanato em Patch Work	18h - Minicurso: Sabonete Artesanal de Mel e Própolis
GranExpoFlores	-	15h e 18h - Aula Show: Decoração Floral	-
Pavilhão de Ovinos	10h - Minicurso: Casqueamento em Ovinos (Turma 1 - Tratadores e Criadores)	14h - Minicurso: Casqueamento em Ovinos (Turma 2 - Veterinários)	-
Cozinha do Tropeiro	8h - Café com Prosa FAES	-	-

12 de agosto / Domingo

LOCAL	MANHÃ
Cozinha FAES/ SENAR	10h - Minicurso: Culinária Tilápia
Espaço FAES/ SENAR	10h - Minicurso: Sabonete Artesanal de Mel e Própolis

Espaço Gourmet

Aulas-show de culinária apresentadas por chefs de cozinha capixabas, com ingredientes produzidos no Espírito Santo.

DIA	HORA	AULA SHOW
09	17h	Aula Show Gastronômica - Frutas
	18h	Aula Show Gastronômica - Mel
	19h	Aula Show Gastronômica - Camarão
	20h	Aula Show Gastronômica - Peixe
10	17h	Aula Show Gastronômica - Ovinos
	18h	Aula Show Gastronômica - Ovos
	19h	Aula Show Gastronômica - Frango
	20h	Aula Show Gastronômica - Suínos
11	14h	Aula Show Gastronômica - Queijo
	16h	Aula Show Gastronômica - Mel
	18h	Aula Show Gastronômica - Camarão
	20h	Aula Show Gastronômica - Peixe
12	10h	Aula Show Gastronômica - Ovinos
	12h	Aula Show Gastronômica - Ovos
	14h	Aula Show Gastronômica - Frango
	16h	Aula Show Gastronômica - Suínos

Saloon

O que é bom fica ainda melhor! Programação Especial em três dias de muita diversão, fechando as noites de quinta-feira a sábado, com 15 atrações. Ingresso para o saloon dá acesso à GranExpoES.

DIA	HORA	atração
09	22h às 4h	Donato & Eduardo; Carol & Priscila; Roni & Ricky; Richard; Tatyana Arantes; Estevão e Willian
10		Tatyana Arantes; Maick Ferreira; Roberson Rodrigues; Higino & Gabriel; Edson Mineiro & Goiano; Layon
11		Agita Brasil; Nando & Michel; Rian & Rodrigo

2º Festival da Cultura Capixaba

Música, dança e festas tradicionais convivem no mesmo espaço com jovens talentos de todo o estado. Um mix da formação do povo capixaba, organizado por regiões turísticas.

DIA	horário
9	13h às 20h
10	13h às 21h
11	14h às 21h
12	13h às 20h

Pouso do Tropeiro

Espaço dedicado às tradicões do tropeirismo. Coordenado pela Prefeitura de Ibatiba, mostra um pouco da pitoresca vida desses pioneiros do transporte de mercadorias no estado e no país.
Comida gostosa, boa música e muita alegria o dia inteiro para o visitante de todas as idades.

DIA	HORA	ATRAÇÃO
9	10h	Abertura da Porteira com Rei e Rainha do Tropeiro
	12h	Almoço com exibição da panela do maior Feijão Tropeiro do Mundo
	15h	Café com Prosa
	16h	Caravana do Tropeiro - Forró
	17h	Caravana do Tropeiro / Soltura de Pássaros
	18h	Caravana do Tropeiro
	19h	Desfile das Tropas de Carro de Boi
10	10h	Abertura da Porteira com Rei e Rainha e Desfile de Tropa de Mulas
	13h	Almoço Tropeiro com Moda de Viola
	16h	Café com Prosa
	17h	Caravana do Tropeiro
	19h	Célio Costa e Cleyton Aguiar - Forró Raiz
11	10h	Abertura da Porteira com Rei e Rainha e Desfile da Tropa
	12h	Almoço Tropeiro com Moda de Viola
	16h	Café com Prosa
	17h	Caravana do Tropeiro
	18h	Boi Pintadinho com Maria do Boi / Manzuca
	19h	Zequeu e Zébedeu - Papo de Cumpadre
	20h	Wesley Alcântra - Forró Raiz
	21h	Calango - Repentista
12	10h	Abertura da Porteira com Rei e Rainha e Desfile de Tropa de Mulas
	12h	Almoço Tropeiro com Moda de Viola
	16h	Café com Prosa
	17h	Caravana do Tropeiro

Concurso Leiteiro de Bovinos - Espaço do Leite

Um das atrações mais tradicionais das exposições agropecuárias. Vacas e novilhas de alta produção em um torneio que vale prêmios e prestígio. Organizado pela Associação dos Criadores e Produtores de Gado de Leite do Espírito Santo - ACPGLES.

DIA	HORÁRIO	ATIVIDADE
7	14h e 22h	Ordenha do Gir Leiteiro
	22h	Esgota do leite do Girolando
8, 9 e 10	6h, 14h e 22h	Ordenha do Girolando e Gir Leiteiro

36ª Exposição Estadual Agropecuária

Exposições ranqueadas das principais raças de bovinos, equinos e ovinos. Exposição nacional de pôneis. 6 Exposição Nacional da Raça Dorper. Copa sudeste da Raça santa Inês. Copa Sudeste de Caprinos Leiteiros. Copa Atlântico Nelore e muito mais.

DIA	HORÁRIO	LOCAL	ATIVIDADE
2	8h às 18h	Portaria do Idaf	Entrada de Ovinos Dorper
2	8h às 18h	Portaria do Idaf	Entrada de Ovinos e Caprinos
3	8h às 18h	Portaria do Idaf	Entrada de Ovinos Dorper
	8h às 18h	Portaria do Idaf	Entrada de Ovinos e Caprinos
4	8h às 17h	Portaria do Idaf	Admissão de Ovinos e Caprinos
	8h às 17h	Portaria do Idaf	Entrada de Ovinos e Caprinos
5	8h às 17h	Portaria do Idaf	Admissão de Ovinos e Caprinos
	8h às 18h	Portaria do Idaf	Entrada de Ovinos e Caprinos
	8h às 18h	Portaria do Idaf	Entrada de Bovinos do Concurso Leiteiro
6	8h às 17h	Portaria do Idaf	Admissão de Ovinos e Caprinos
	8h às 18h	Portaria do Idaf	Entrada de Bovinos do Concurso Leiteiro
7	8h às 18h	Portaria do Ifaf	Entrada de Bovinos, Bubalinos e Equinos
	8h às 17h	Pista 6	Julgamento Ovinos Dorper e White Dorper
8	8h às 17h	Portaria do Ifaf	Admissão de Bovinos
	8h às 14h	Portaria do Ifaf	Entrada de Equinos
	8h às 17h	Pista 6	Julgamento Ovinos Dorper e White Dorper
	8h às 17h	Pista 3	Julgamento Holandês
	14h às 17h	Pista 7	Julgamento dos Caprinos
9	8h às 17h	Pista 3	Julgamento Girolândo
	8h às 17h	Pista 4	Julgamento Gir Leiteiro
	8h às 17h	Pista 6	Julgamento Ovinos Dorper e White Dorper
	8h às 17h	Pista 7	Julgamento Caprinos
	14h às 17h	Pista 1	Julgamento Mangalarga Marchador
10	8h às 17h	Pista 3	Julgamento Girolândo
	8h às 17h	Pista 4	Julgamento Gir Leiteiro
	8h às 17h	Pista 1	Julgamento Mangalarga Marchador
	8h às 17h	Pista 5	Julgamento Nelore
	8h às 17h	Pista 6	Julgamento Ovinos Dorper e White Dorper
	8h às 17h	Pista 7	Julgamento Ovinos Santa Inês
	14h às 17h	Pista 2	Julgamento Pôneis
11	8h às 17h	Pista 3	Julgamento Girolando
	8h às 17h	Pista 1	Julgamento Mangalarga Marchador

DIA	HORÁRIO	LOCAL	ATIVIDADE
11	8h às 17h	Pista 5	Julgamento Nelore
	8h às 17h	Pista 2	Julgamento Pôneis
	8h às 17h	Pista 6	Julgamento Ovinos Dorper e White Dorper
	8h às 17h	Pista 7	Julgamento Ovinos Santa Inês
	13h às 17h	Pista 7	Grande Campeonato de Caprinos
	8h às 12h	Pista 3	Grande Campeonato Girolando
	8h às 12h	Pista 4	Grande Campeonato Gir Leiteiro
12	8h às 17h	Pista 1	Grande Campeonato Mangalarga Marchador
	8h às 17h	Pista 5	Grande Campeonato Nelore
	8h às 17h	Pista 2	Grande Campeonato Pôneis
	8h às 17h	Pista 6	Grande Campeonato Ovino Dorper e White Dorper
	8h às 12h	Pista 7	Grande Campeonato Ovinos Santa Inês
	17h	Portaria do Idaf	Saída de animais

Leilões

Dou-lhe uma, dou-lhe duas, dou-lhe três! A GranExpoES traz sete grandes leilões com oportunidades imperdíveis de adquirir a melhor genética dos criadores capixabas e seus convidados. A Internet amplia as possibilidades de participação nessa modalidade emociante de compra e venda. Como novidade, o tatersal de leilões "Pedra Azul" e a Feira de Novilhas, alternativa de compras no Pavilhão do Leite.

DIA	HORÁRIO	LOCAL	LEILÃO	LEILOEIRA	CANAL
9	20h30	Espaço Pedra Azul	2º Leilão Pérolas da Raça - VPJ Pecuária, Cabanha Interlagos, Rebanho Tingui, Rebanho Buriá	Agreste Leilões	MF Rural
10	20h30	Espaço Pedra Azul	Leilão Sonho Dorper e Convidados - Faz .Terras de Guará, Dorper Campo Verde	Agreste Leilões	MF Rural
	20h30	Tattersal José Moraes	13º Leilão Vitória da Raça	Ancora Leilões	-
11	14h	Tattersal José Moraes	10º Leilão Haras Floriano Varejão	W.V Leilões	Agrocanal
	14h e 16h30	Espaço Pedra Azul	Vitória do Leite Girolando e 2º Leilão Gir Leiteiro Capixaba	Remate Leilões	Terra Viva
	19h	Saloon Country	Leilão Força Capixaba - Santa Inês, Anglo-nubiana e 300 matrizes de Ovinos	Agreste Leilões	MF Rural
	20h30	Espaço Pedra Azul	3º Leilão Baby Sedução e Convidados e 2º Leilão do M. Marchador	Ancora Leilões	-

Vitrine da Carne

Sala refrigerada, com paredes em vidro para apreciação do público. Espaço dotado de TV e sonorização para realização de aulas-show de cortes de carne, com o mestre açougueiro Daniel Furtado.

DIA	SUINOS	AVES	OVINOS
11/sábado	19h	17h	15h
12/domingo	15h	13h	11h

Concurso leiteiro de Caprinos - Pavilhão de Ovinos

Pela primeira vez na Grande Vitória o público vai conferir de perto o grande potencial produtivo das cabras leiteiras das raças Anglo-Nubiano e Saanen.

DIA	HORÁRIO	ATIVIDADE
8	20h	Esgota do Leite das Cabras Leiteiras
9, 10 e 11	8h e 20h	Ordenha das Cabras Leiteiras

Gran ExpoES

NOS VEMOS EM 2013
DE 7 A 11 DE AGOSTO

PROMOÇÃO

Gran ExpoES 2012
36ª EXPOSIÇÃO ESTADUAL AGROPECUÁRIA

SECRETARIA DA AGRICULTURA, ABASTECIMENTO, AQUICULTURA E PESCA

GOVERNO DO ESPÍRITO SANTO
CRESCER É COM A GENTE

PARCEIROS

SEBRAE

SECRETARIA DE TURISMO
GOVERNO DO ESPÍRITO SANTO
CRESCER É COM A GENTE

SABB
SISTEMA DE ALIMENTOS E BEBIDAS DO BRASIL

ADERES
AGÊNCIA DE DESENVOLVIMENTO EM REDE DO ESPÍRITO SANTO

Unimed Vitória

FAES

SENAR

CHEVROLET

bandes

NUTRIAVE
NUTRIÇÃO ANIMAL
Naturalmente melhor

BANESTES

SistemaOCB/ES

Trop Brasil

Selita
Desde 1938

IBAMA
MMA

Banco do Nordeste

ABC Dorper

Incaper
Instituto Capixaba de Pesquisa, Assistência Técnica e Extensão Rural

VIMINAS
VIDROS ESPECIAIS

CEDAGRO
centro de desenvolvimento do agronegócio

Labgest

IDAF
INSTITUTO DE DEFESA AGROPECUÁRIA E FLORESTAL DO ESPÍRITO SANTO

FETAES

UNIMUS

INSTITUTO FEDERAL
ESPÍRITO SANTO

Ministério da Pesca e Aquicultura

Ministério do Desenvolvimento Agrário

Ministério da Agricultura, Pecuária e Abastecimento

GOVERNO FEDERAL
BRASIL
PAÍS RICO É PAÍS SEM POBREZA

PREFEITURAS PARCEIRAS

Serra Anchieta Cariacica Ibatiba Vitória

COORDENAÇÃO

extrema
EVENTOS E PARTICIPAÇÕES

Águas do Rio Doce

APOIO


Trop
Brasil


SABB
SISTEMA DE ALIMENTOS
E BEBIDAS DO BRASIL
Coca-Cola


IBAMA
MMA



Localize-se.
Baixe a planta da
GranExpoES
no seu celular

CONTATO

Tel.: (27) 3281-8006 - Fax: (27) 3341-5124 - e-mail:granexpoes@granexpoes.com.br
Rod. do Contorno, s/n - BR 101 - Km 01 - Carapina Centro de Eventos - Serra - ES Cep: 29177-430
www.granexpoes.com.br